МУЗЫКА СОВЕТСКОЙ ЭСТРАДЫ

Произведения для АККОРДЕОНА или БАЯНА

МУЗЫКА СОВЕТСКОЙ ЭСТРАДЫ

ВЫПУСК 5

МУЗЫКА СОВЕТСКОЙ ЭСТРАДЫ

МУЗЫКА СОВЕТСКОЙ ЭСТРАДЫ

Произведения для АККОРДЕОНА или БАЯНА

5

Москва «Музыка» 1988

Составитель М. Двилянский

М $\frac{5209010000-229}{026(01)-88}$ 466—88

© Издательство «Музыка», 1988 г. Составление.

МАРШ

Из музыки к кинофильму «Первая перчатка»

В. СОЛОВЬЕВ-СЕДОЙ

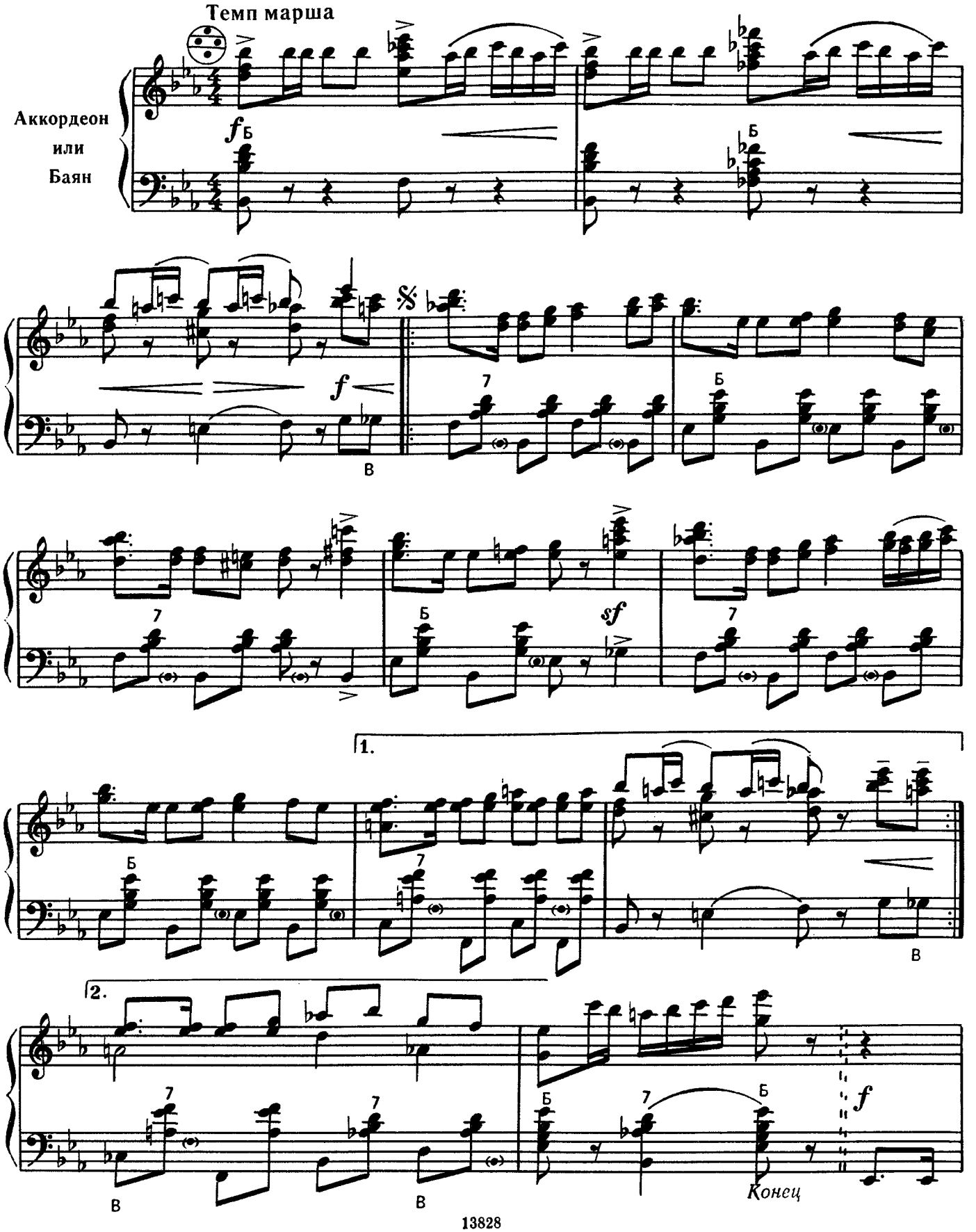

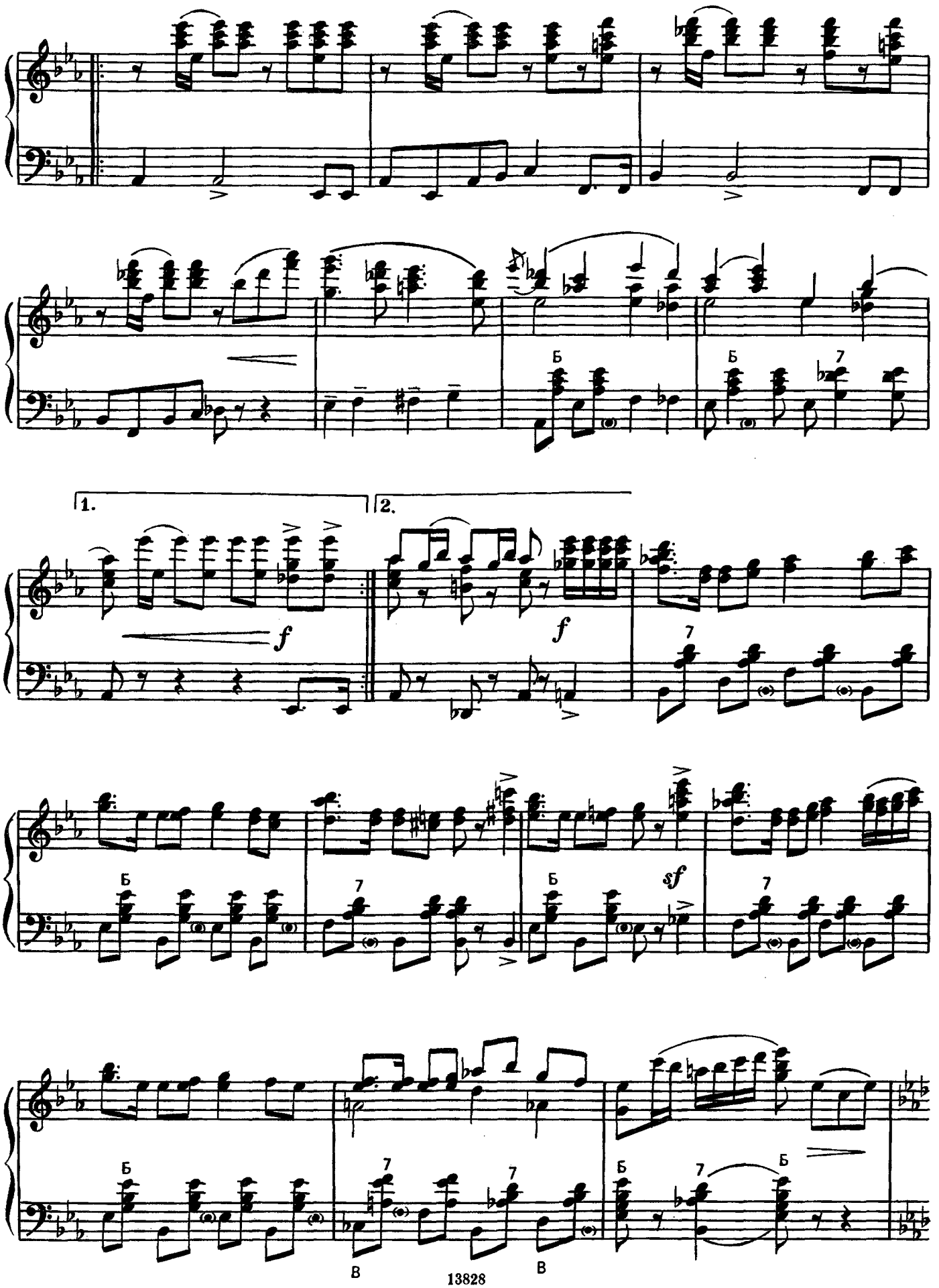
1.
2.
f
f
sf
Б
7
В

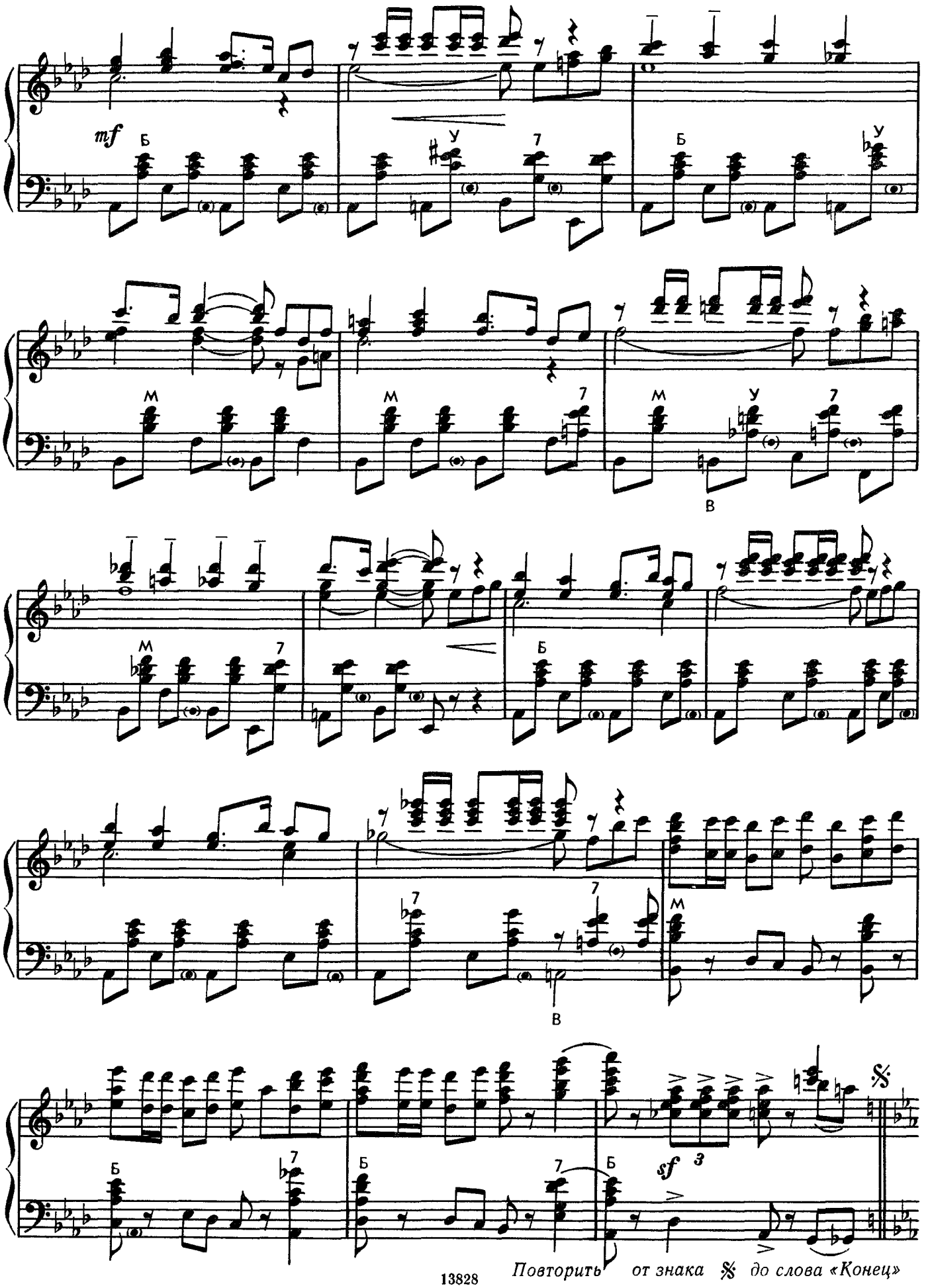

Повторить от знака 𝄋 до слова «Конец»

ВАЛЬС

И. ДУНАЕВСКИЙ

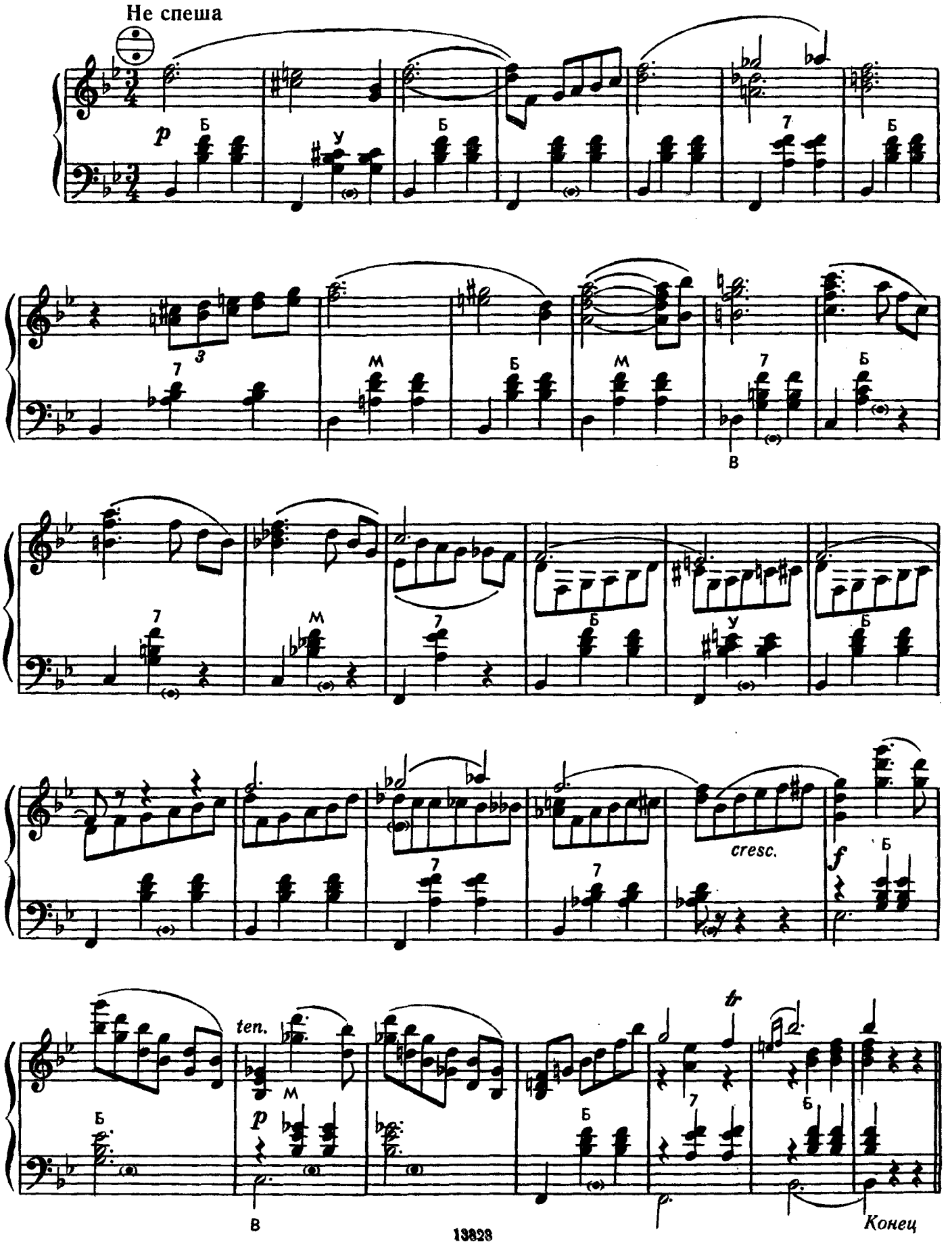

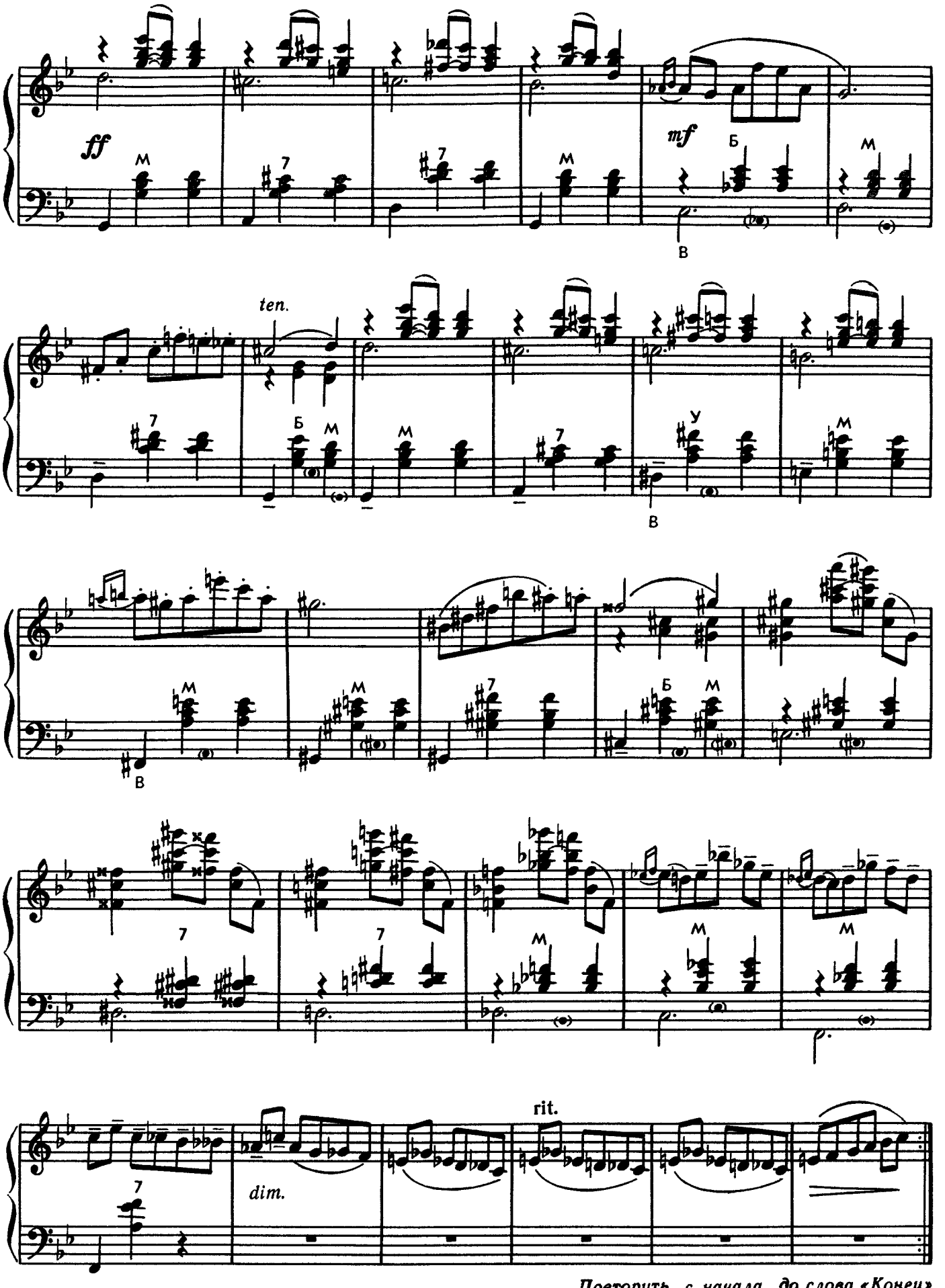

Повторить с начала до слова «Конец»

ТАНЕЦ

Из музыки к спектаклю «Валенсианская вдова»

А. ХАЧАТУРЯН

Подвижно

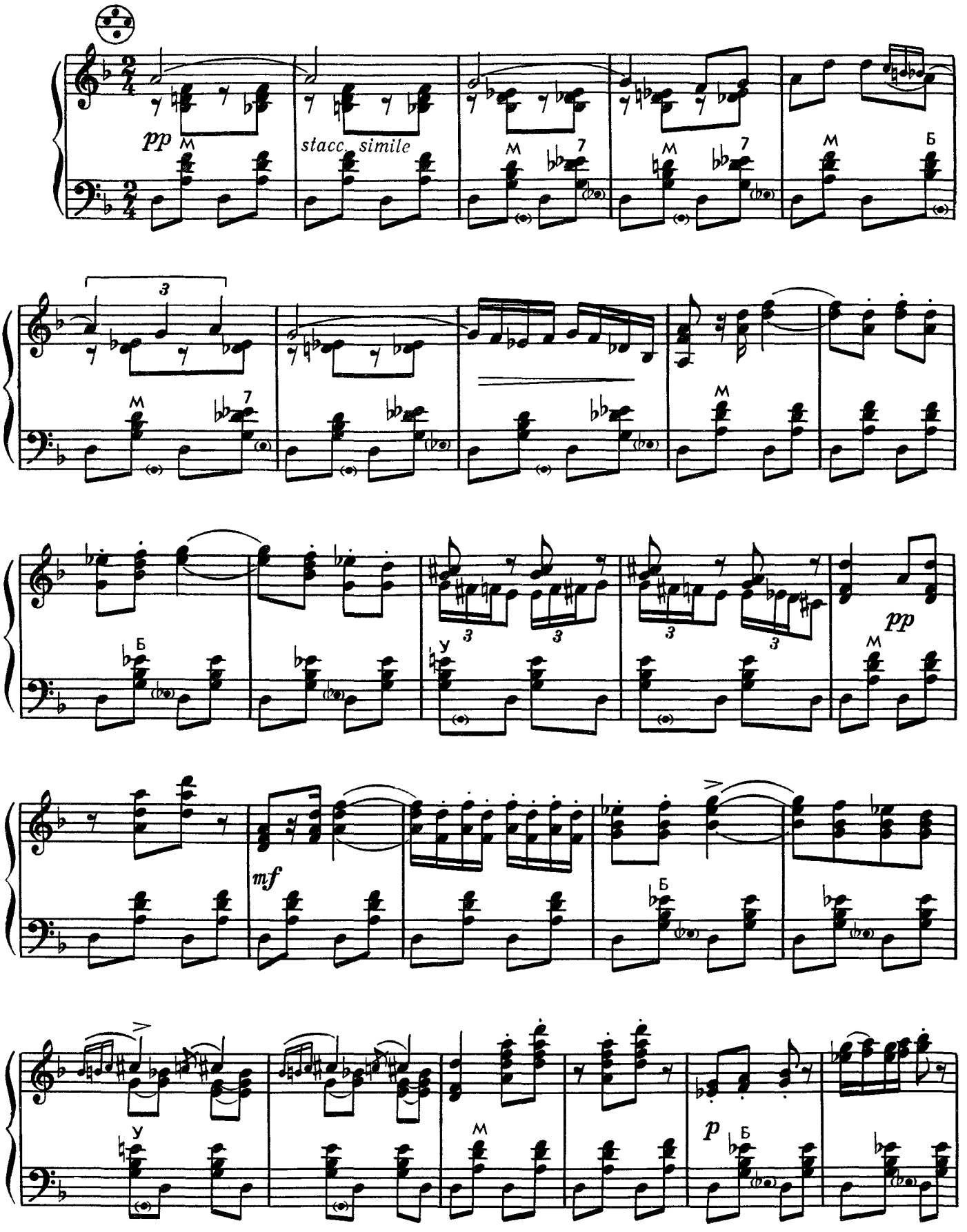

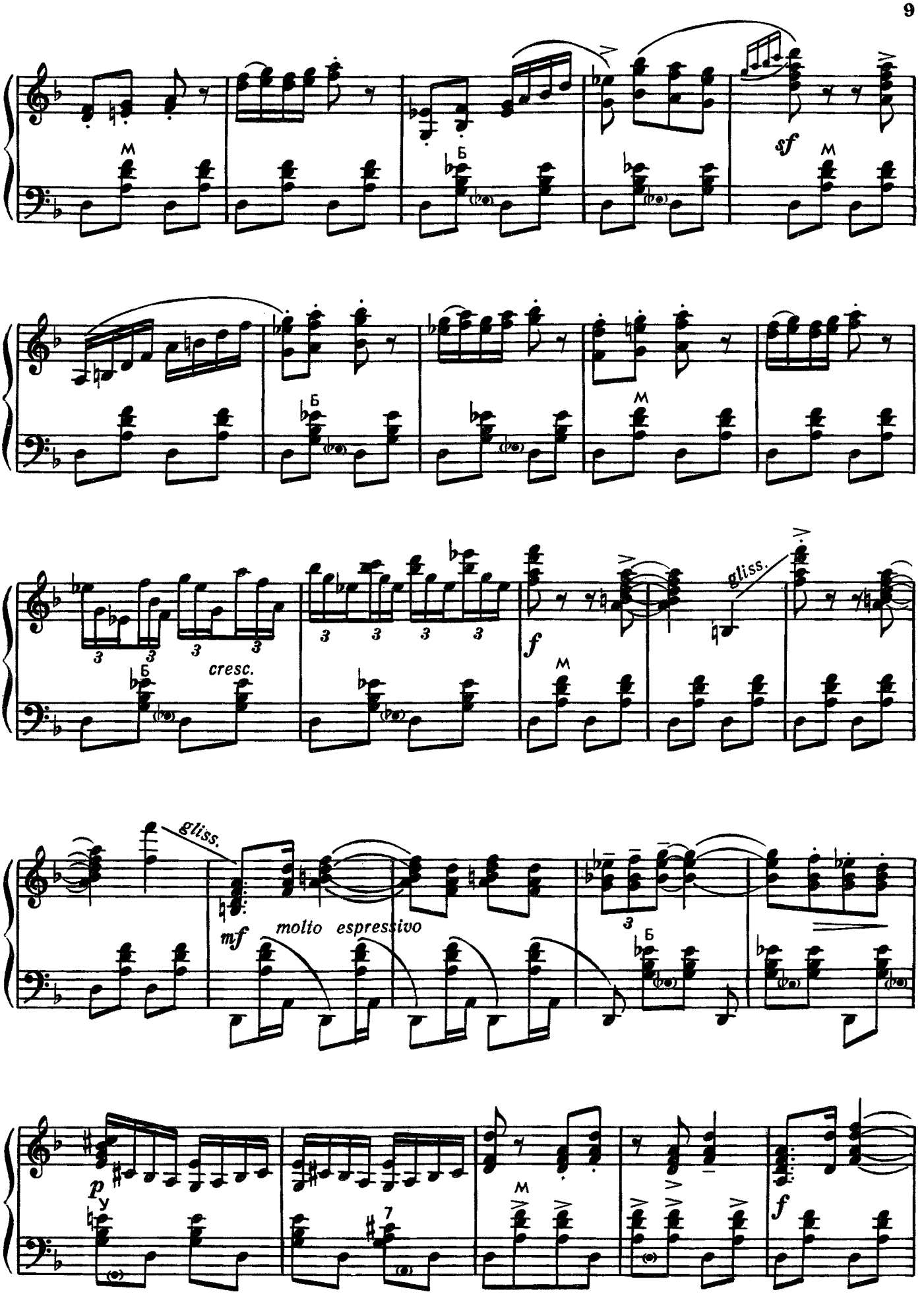
sf
cresc.
f
gliss.
mf
molto espressivo
p

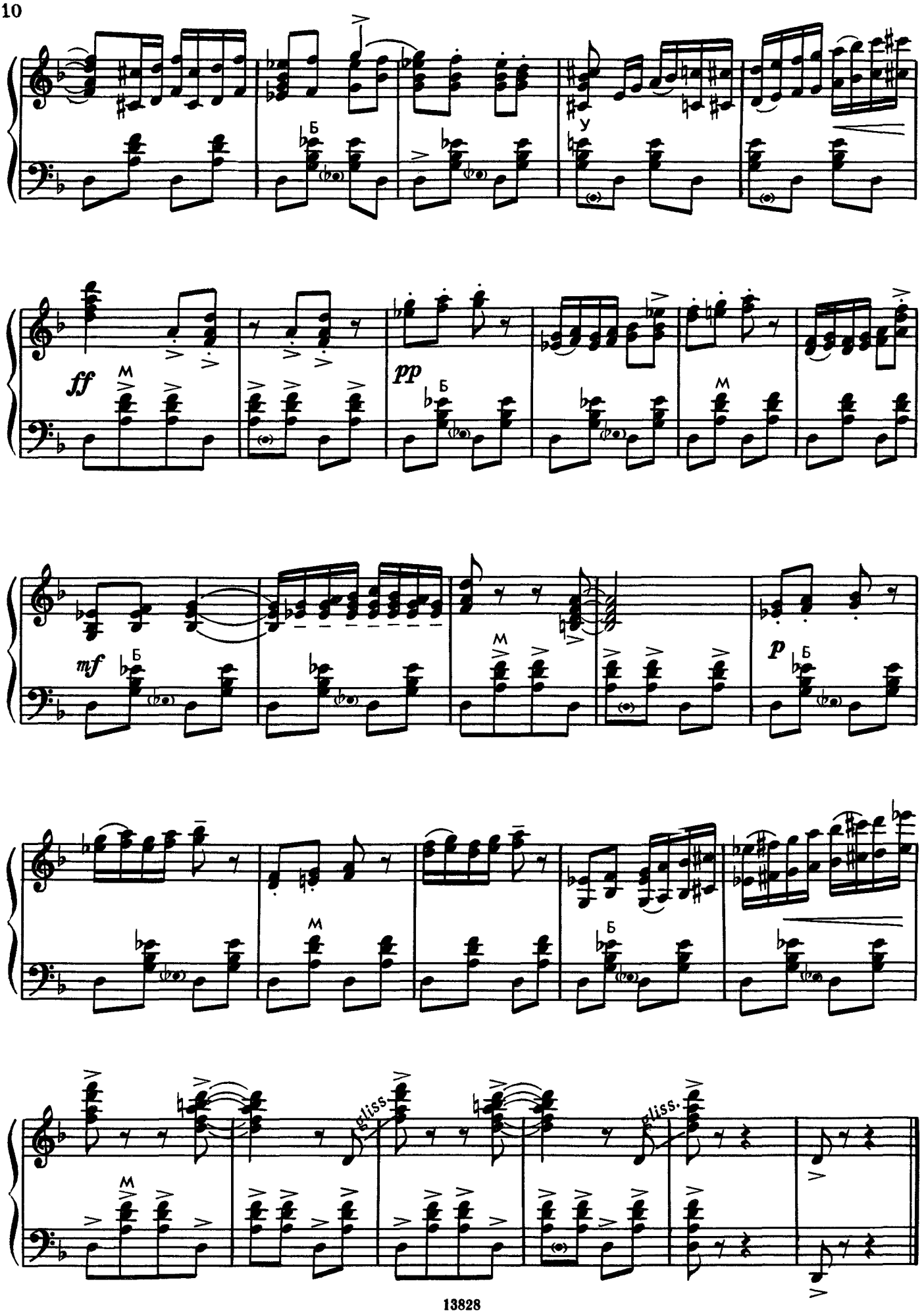
ff
pp
mf
p
gliss.
gliss.

РОМАНС

Из музыки к кинофильму «За витринами универмага»

А. ЦФАСМАН

Медленно

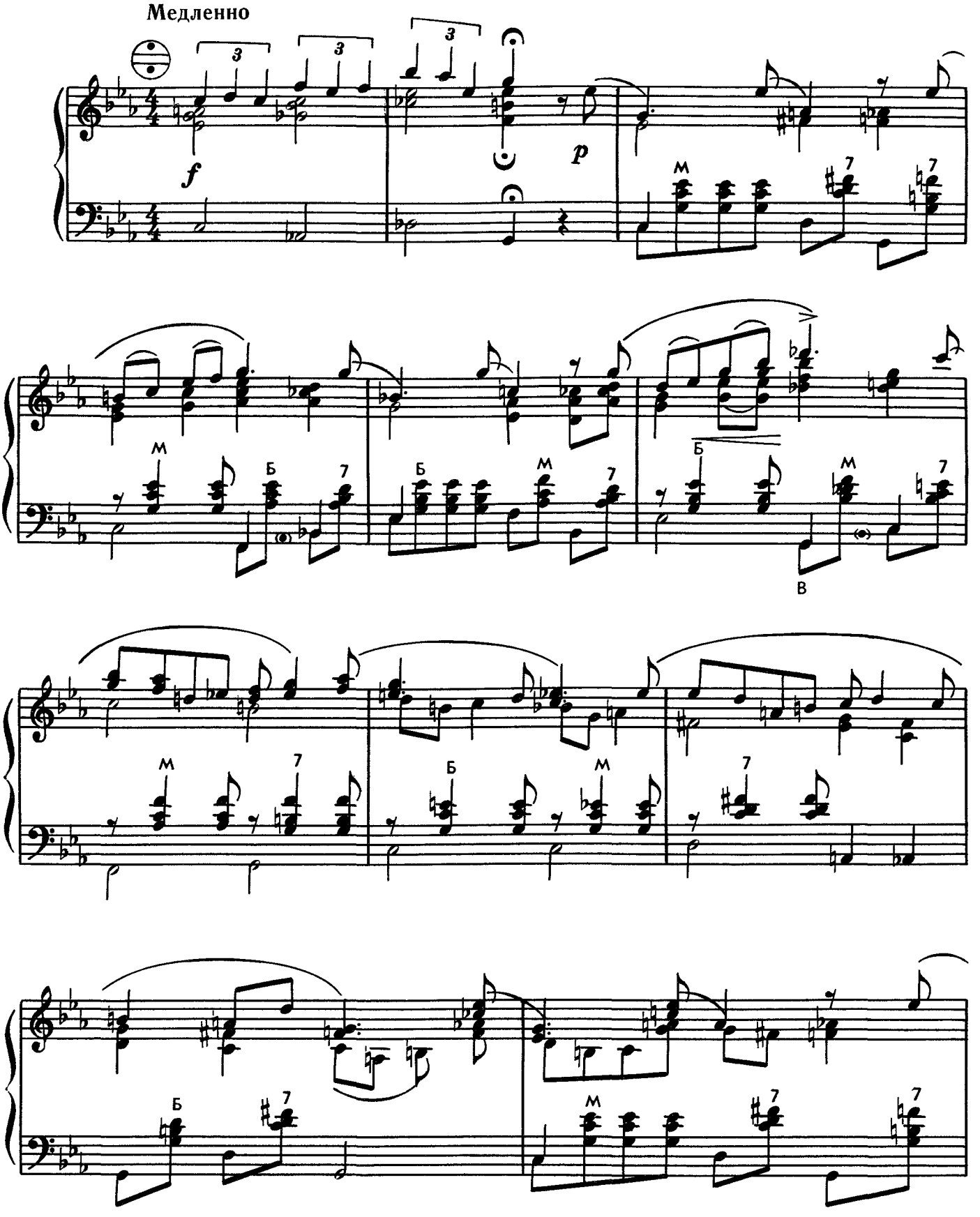

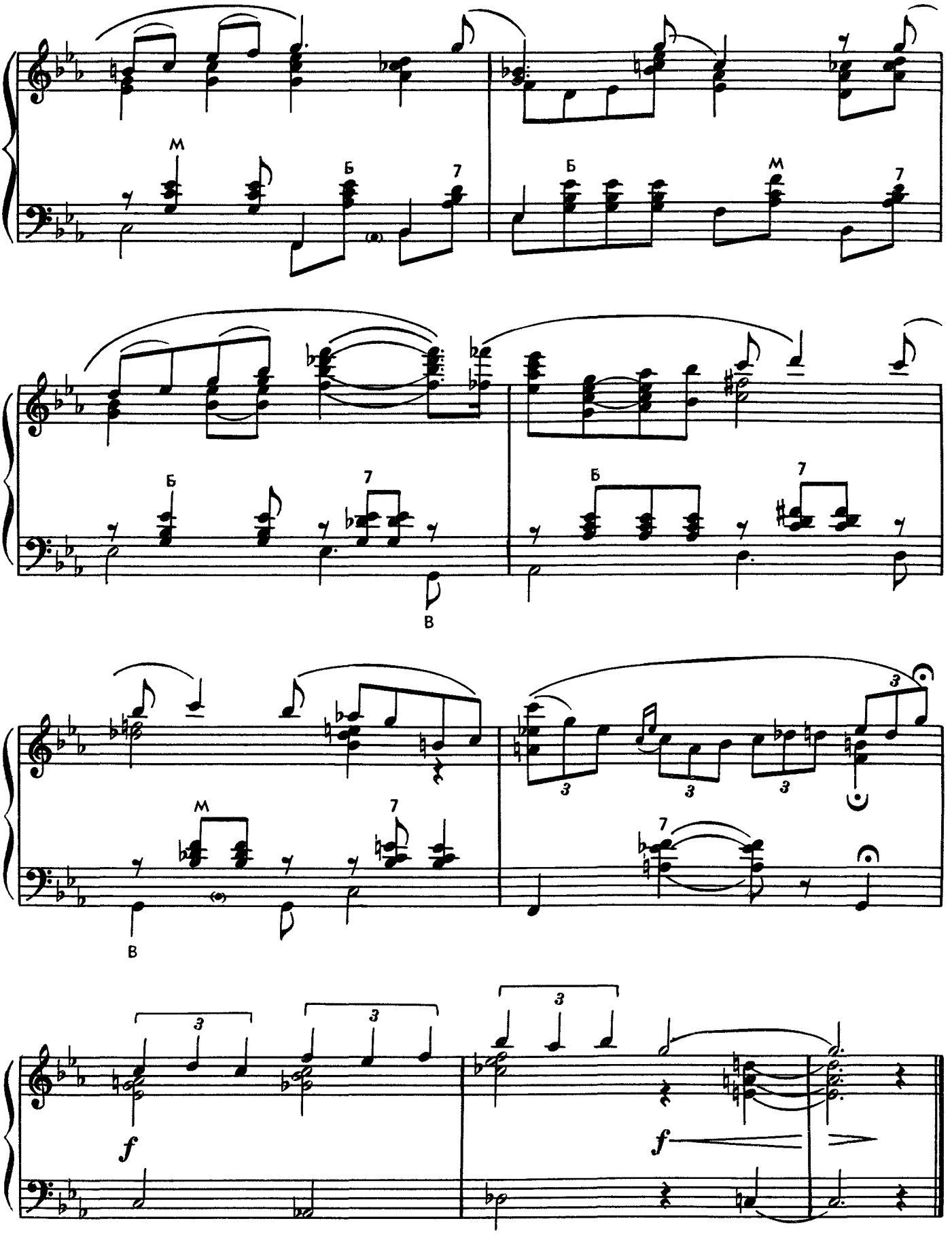
М
Б
7
Б
М
7
Б
7
Б
7
В
М
7
В
3
3
3
7
3
3
f
f

ПОЛЬКА

А. ЖИВЦОВ

Очень скоро, с огнем

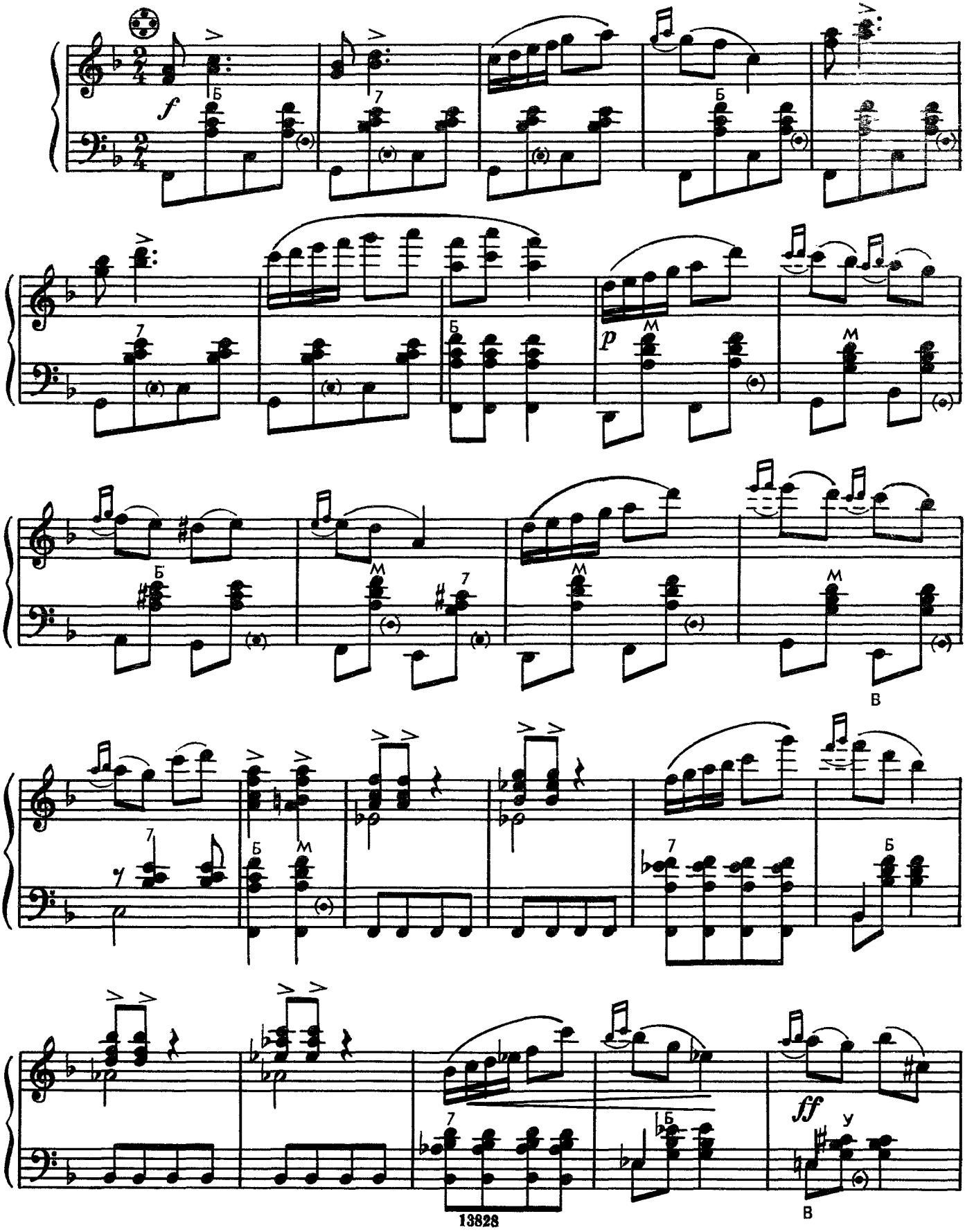

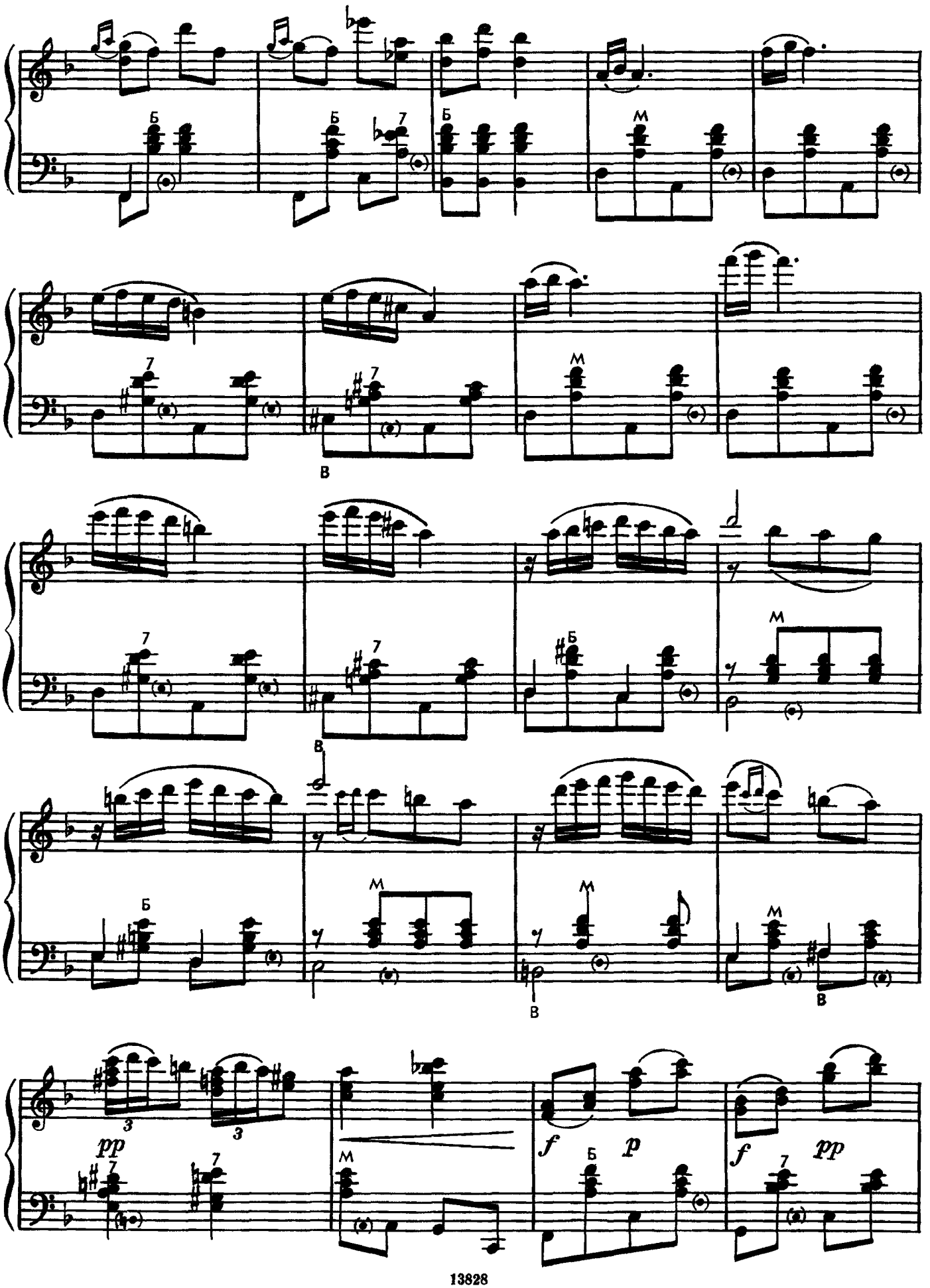
Б
Б
7
Б
М
7
7
М
В
7
7
Б
М
В
Б
М
М
М
В
В
3
3
pp
7
7
М
f
Б
p
f
7
pp

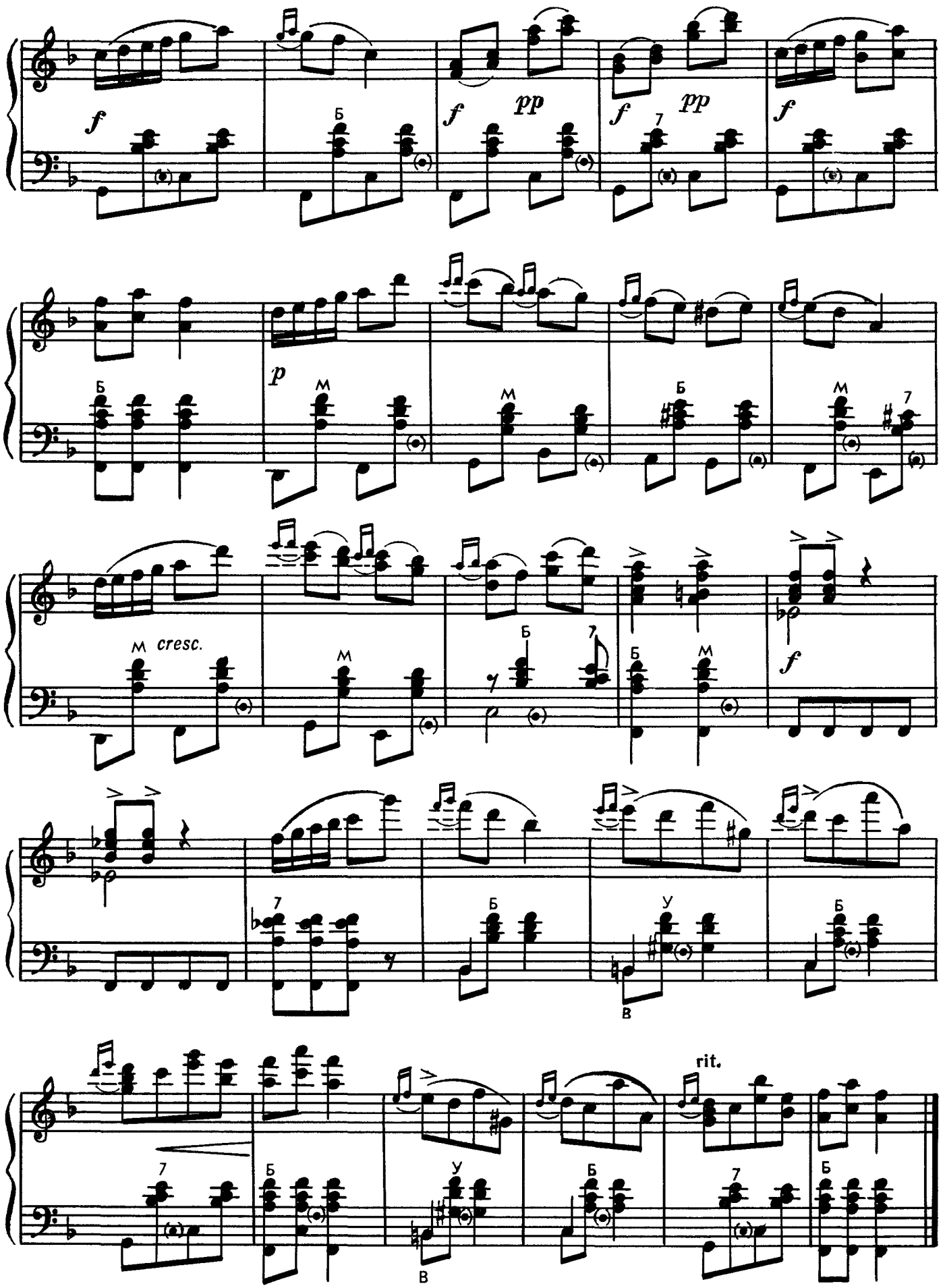
f
Б
f
pp
f
pp
7
f
p
Б
М
М
Б
М
7
М cresc.
М
Б
7
Б
М
f
7
Б
У
В
Б
rit.
7
Б
У
В
Б
7
Б

ЖОНГЛЕРЫ

Д. ШОСТАКОВИЧ

Умеренно скоро

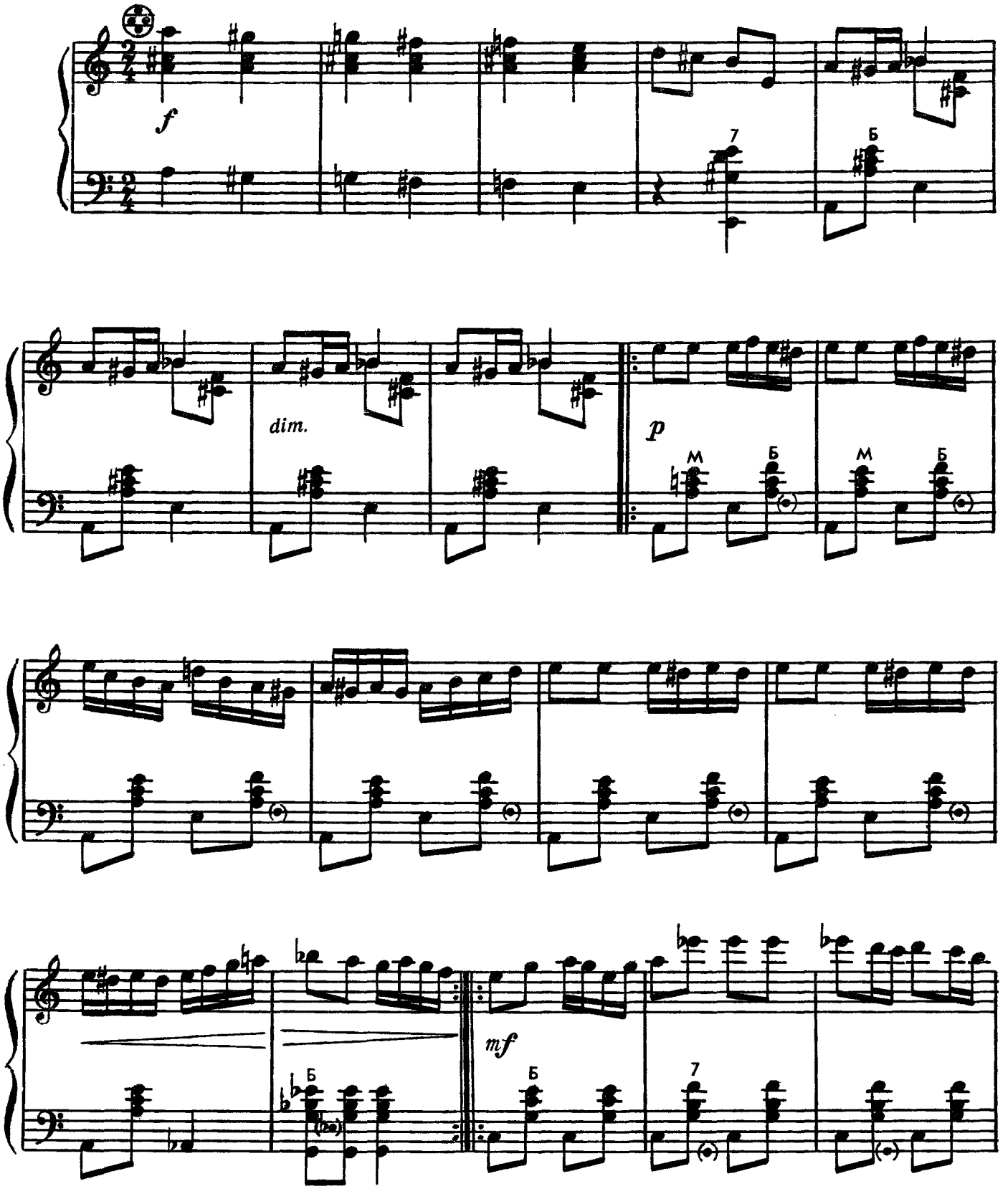

© Издательство «Советский композитор», 1977 г.

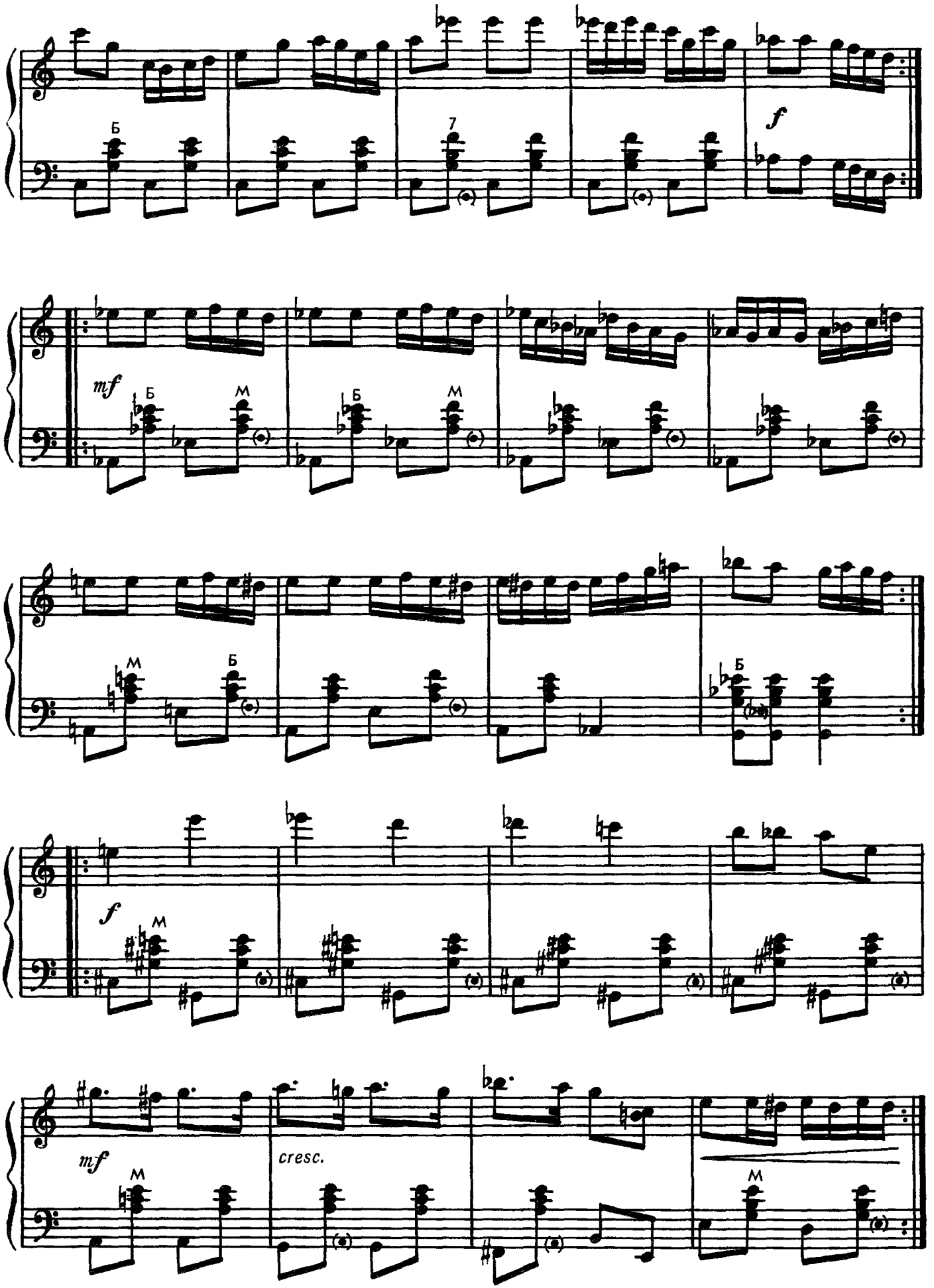
Б
7
f
mf
Б
М
Б
М
М
Б
Б
f
М
mf
cresc.
М

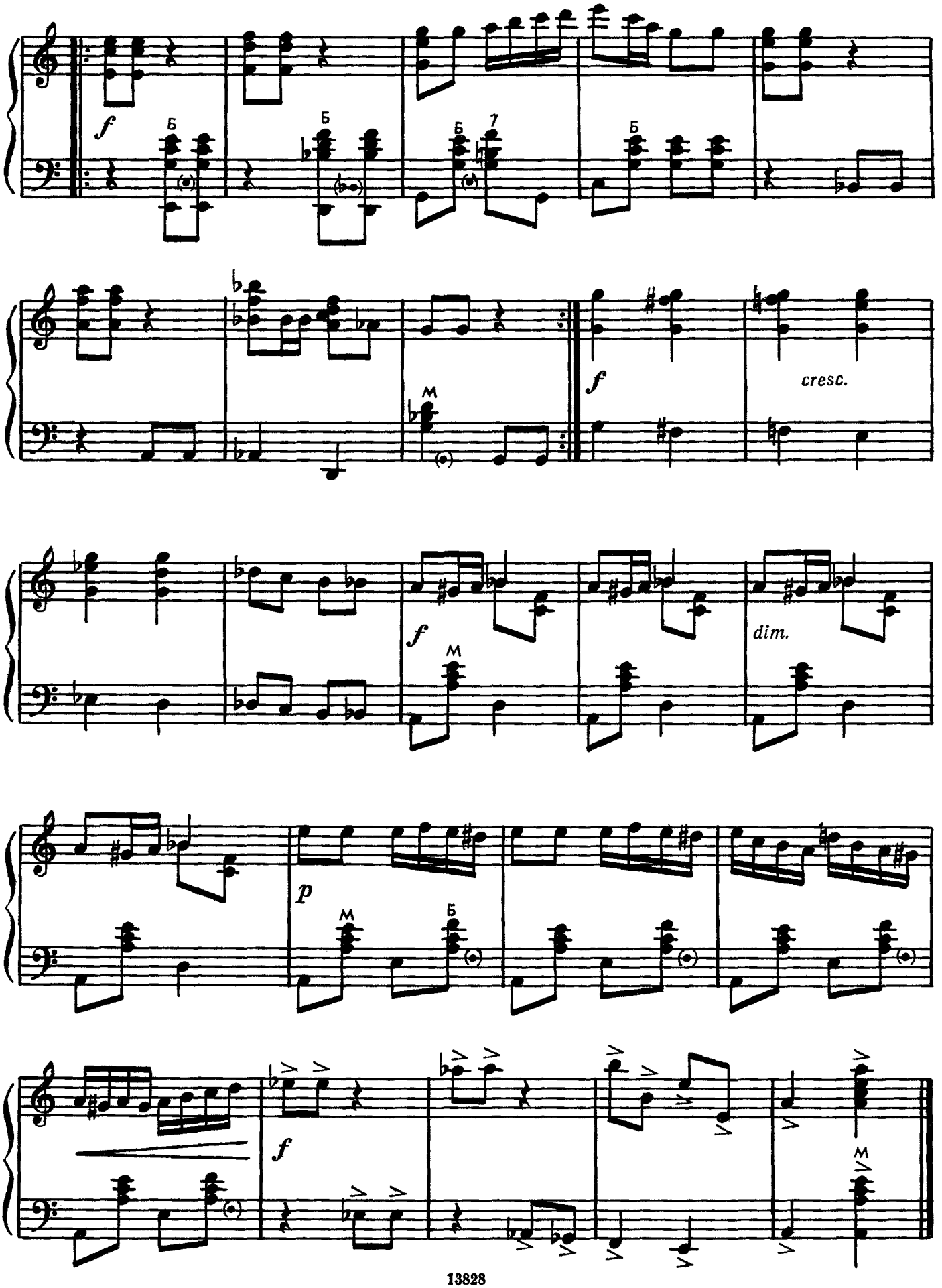
f
Б
Б
Б
7
Б
M
f
cresc.
f
M
dim.
p
M
Б
f
M

НА НОВОСЕЛЬЕ

А. ВАРЛАМОВ

Темп польки

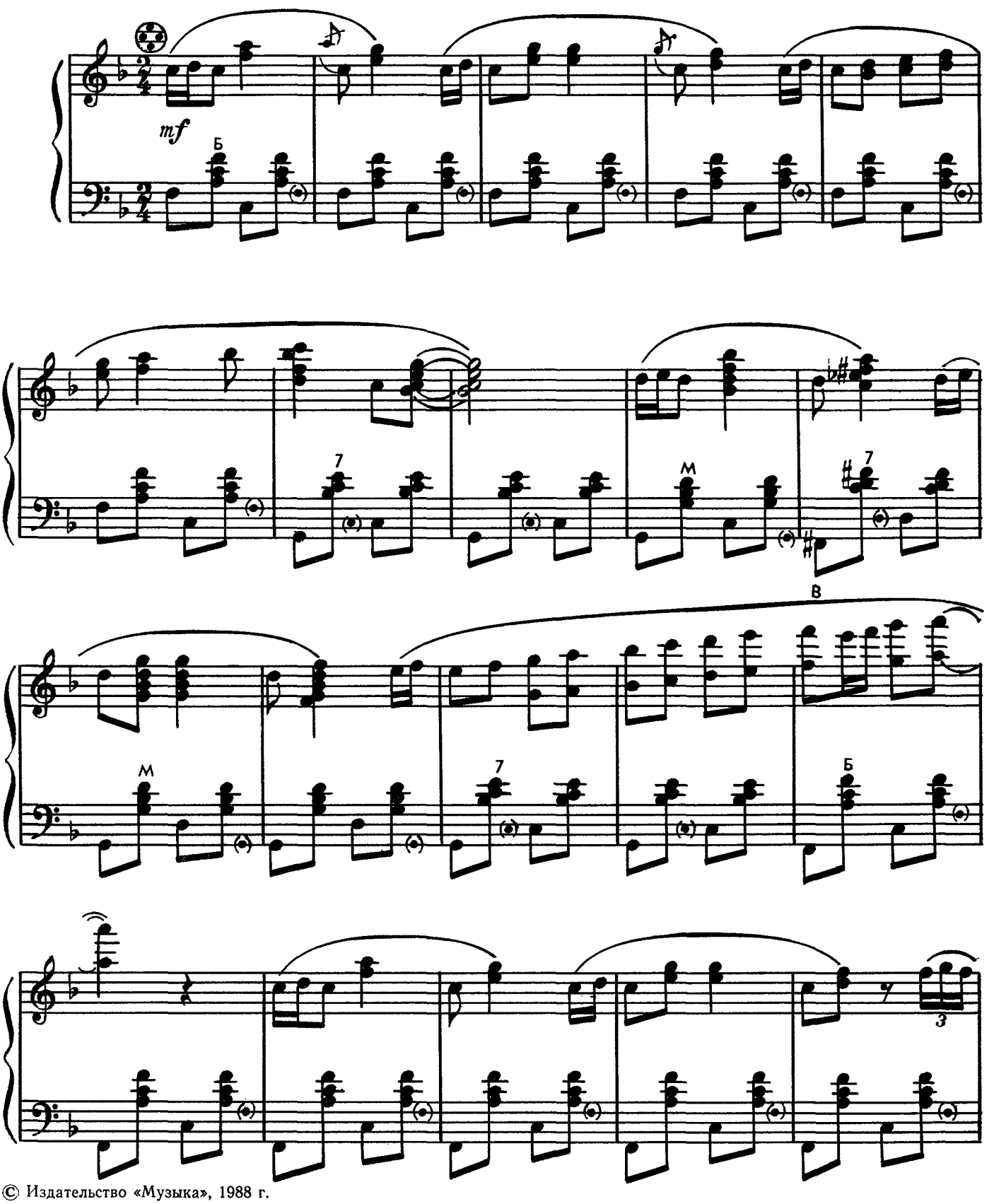

© Издательство «Музыка», 1988 г.

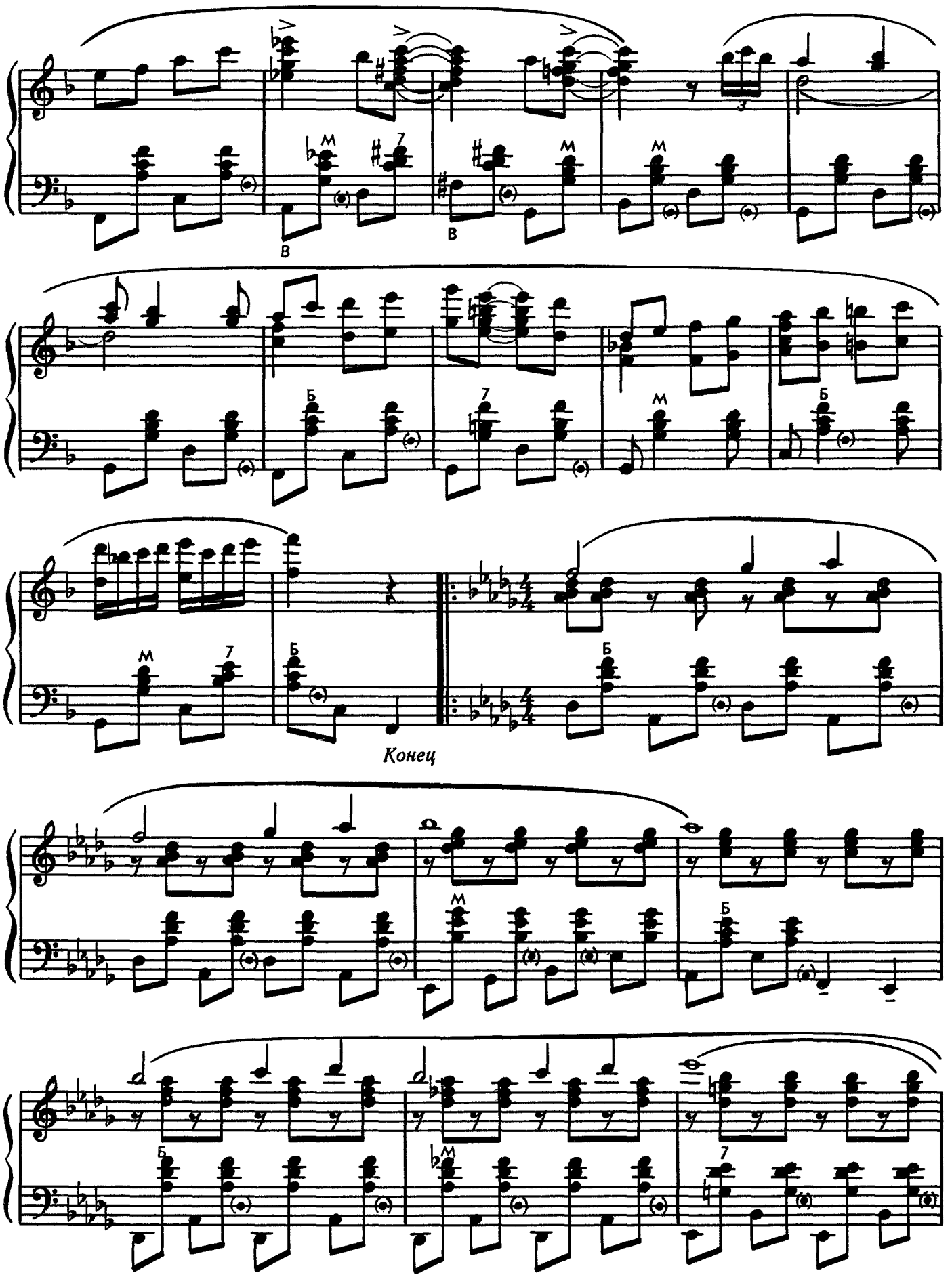
Конец

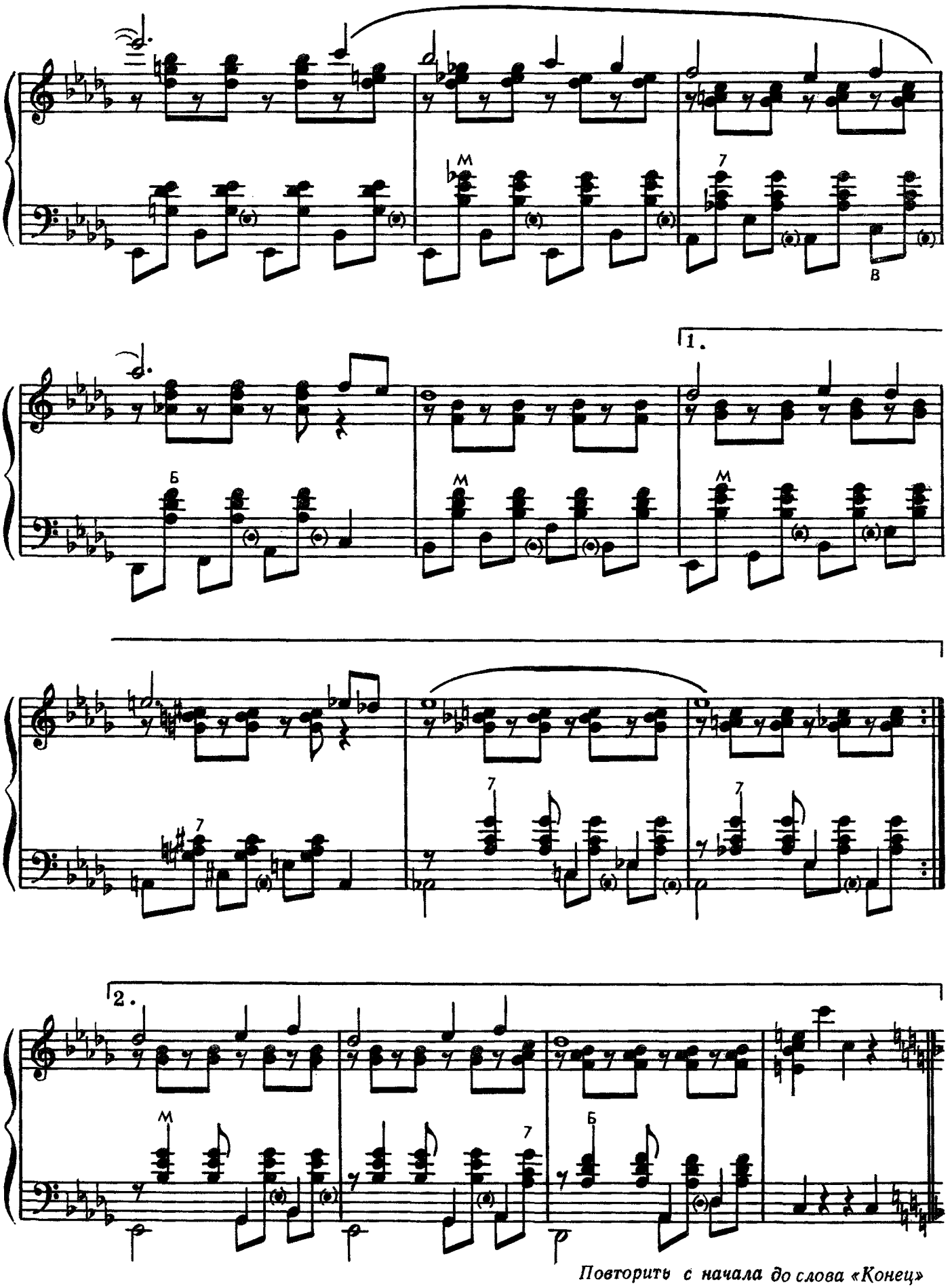

Повторить с начала до слова «Конец»

ТАНГО

Б. ХОЛОПЕНКО

Умеренно, напевно

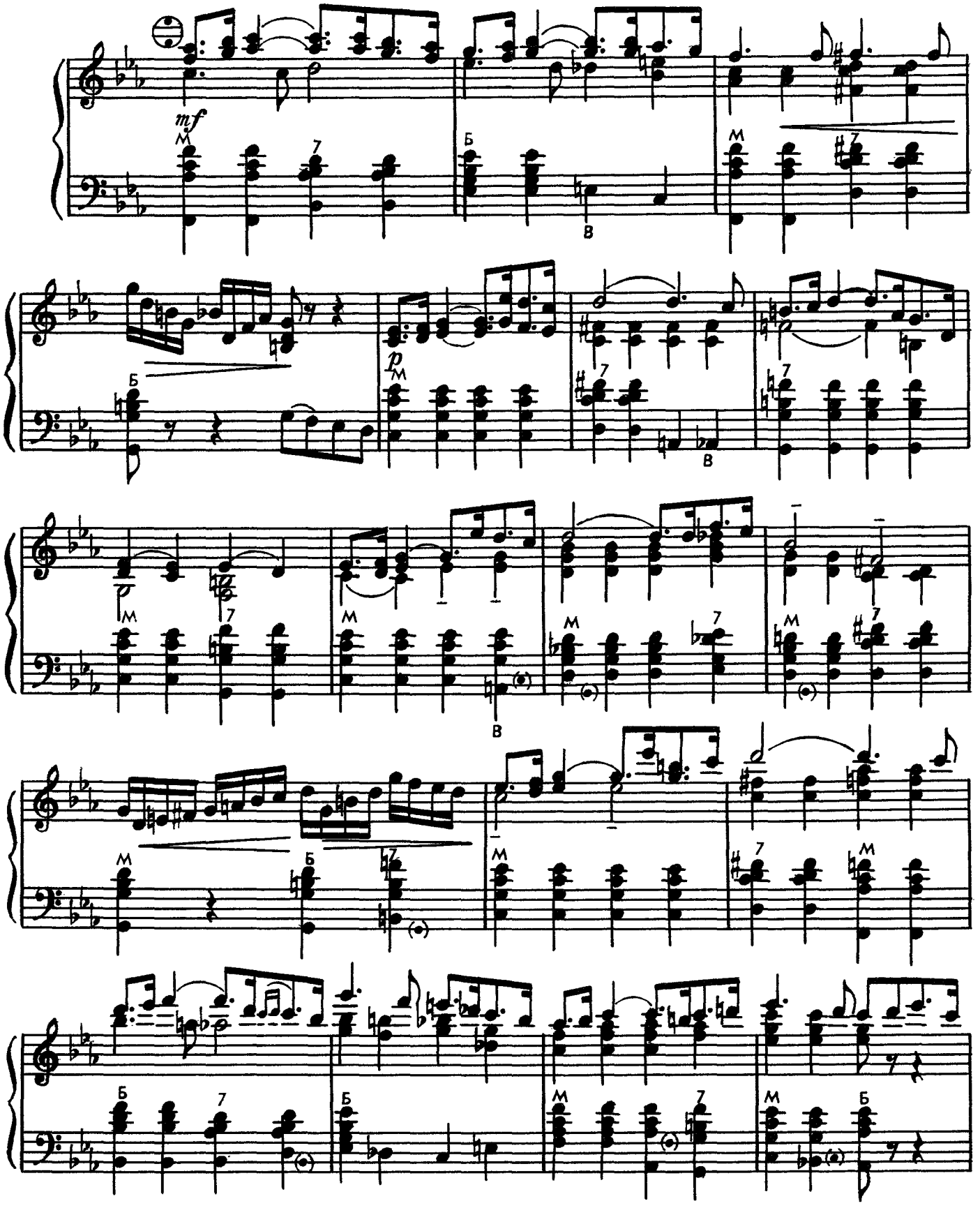

© Издательство «Музыка», 1988 г.

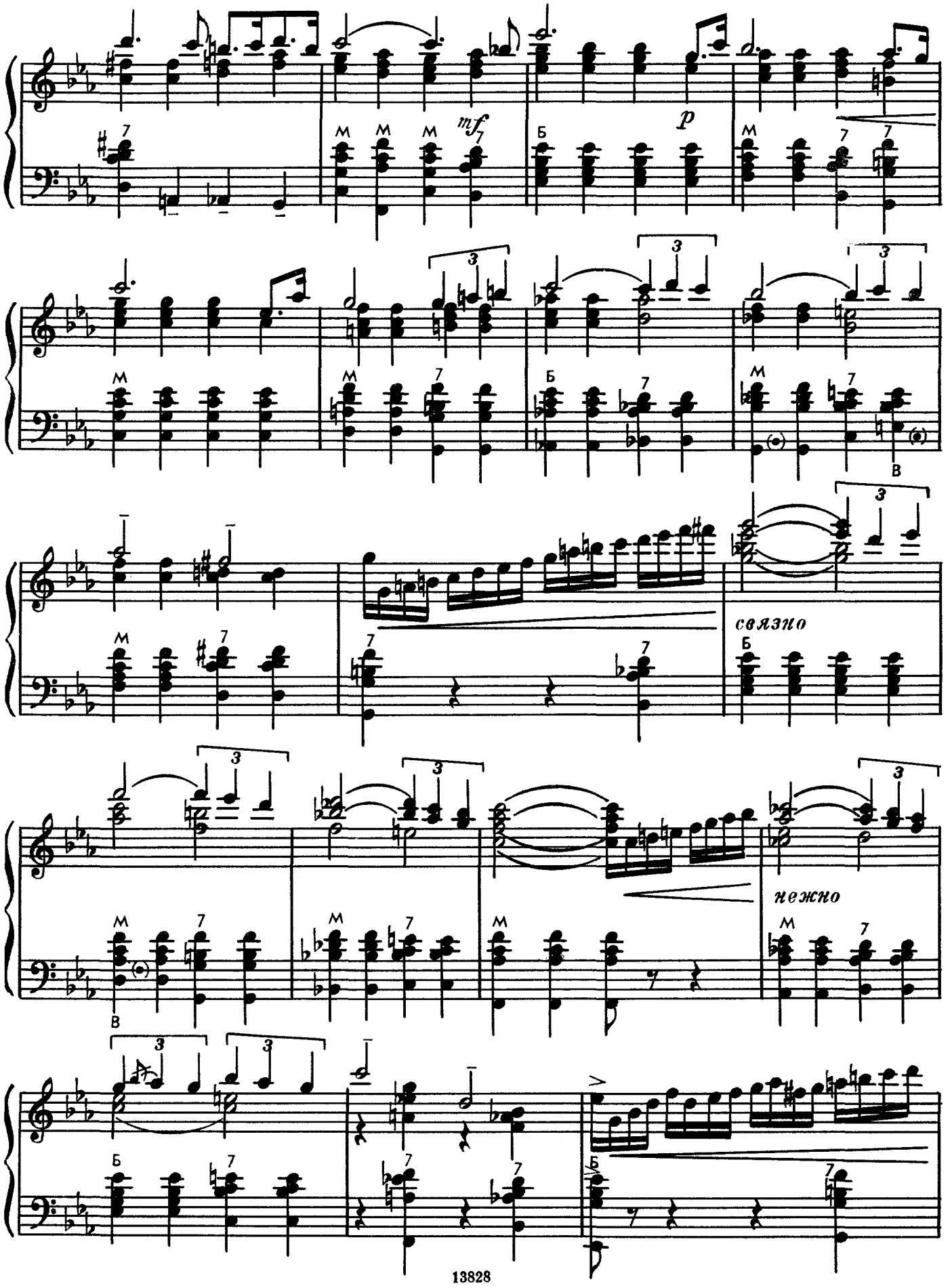
mf
p
связно
нежно

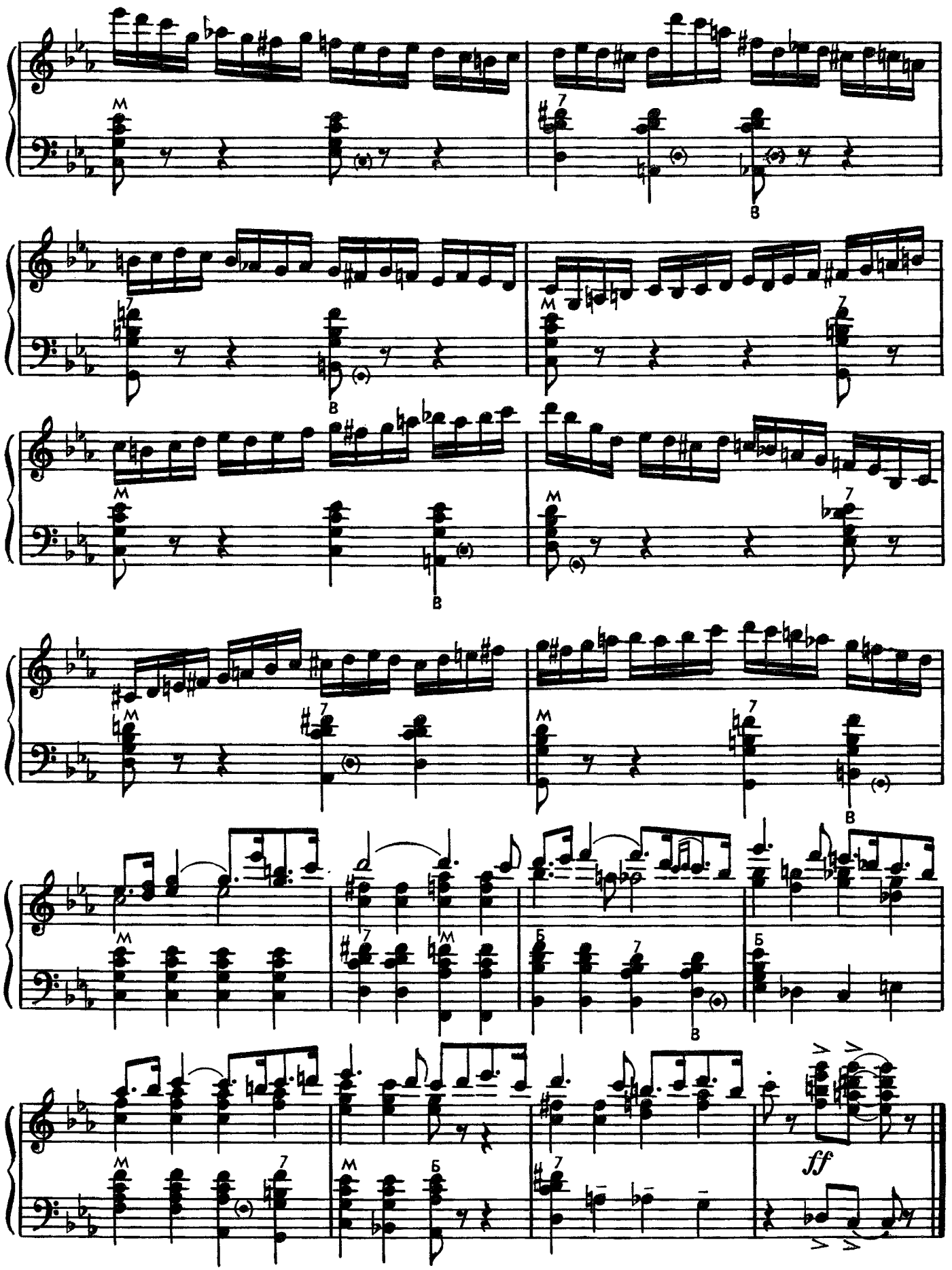
M
7
B
ff

РОКОКО

А. БЫКАНОВ

Скоро

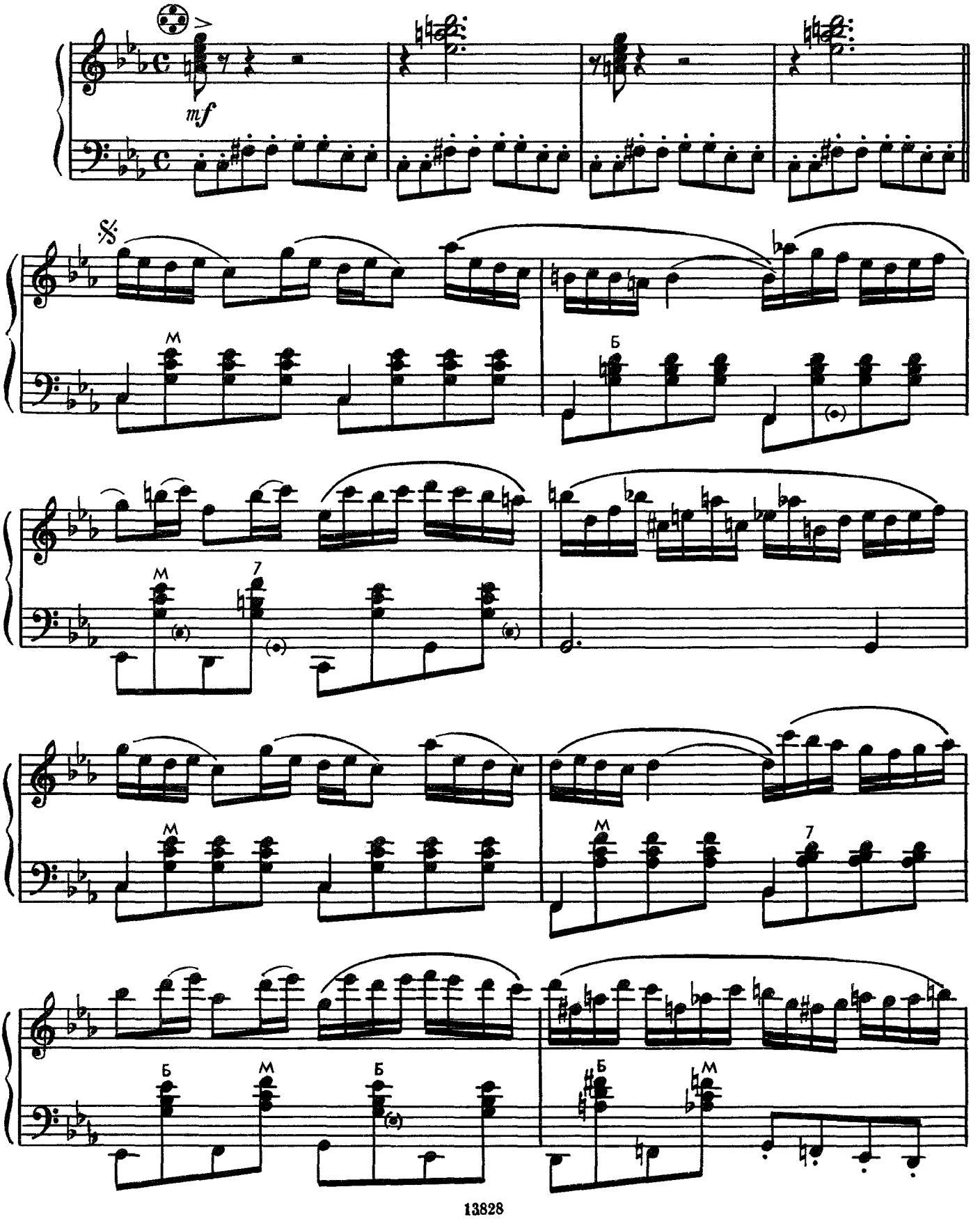

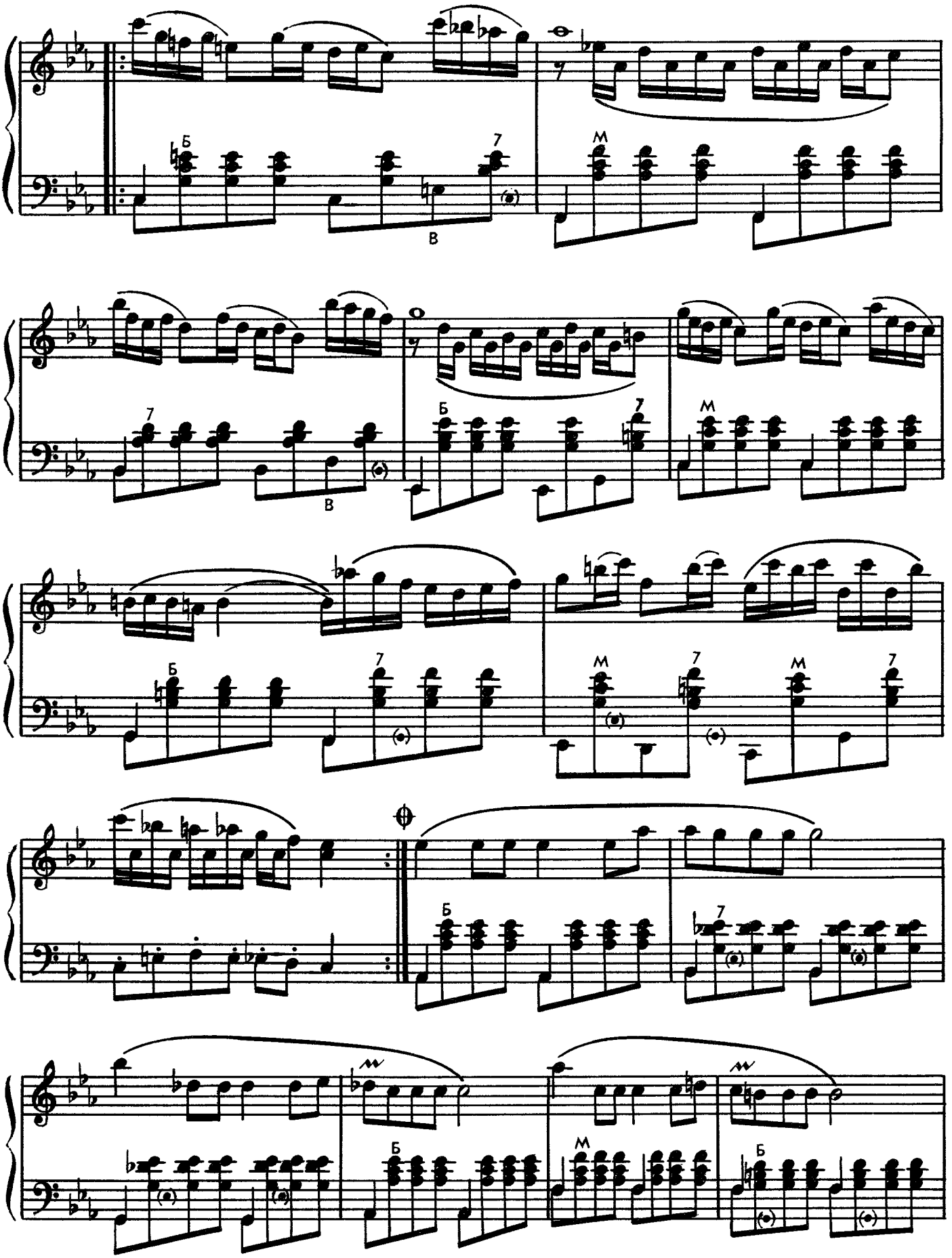

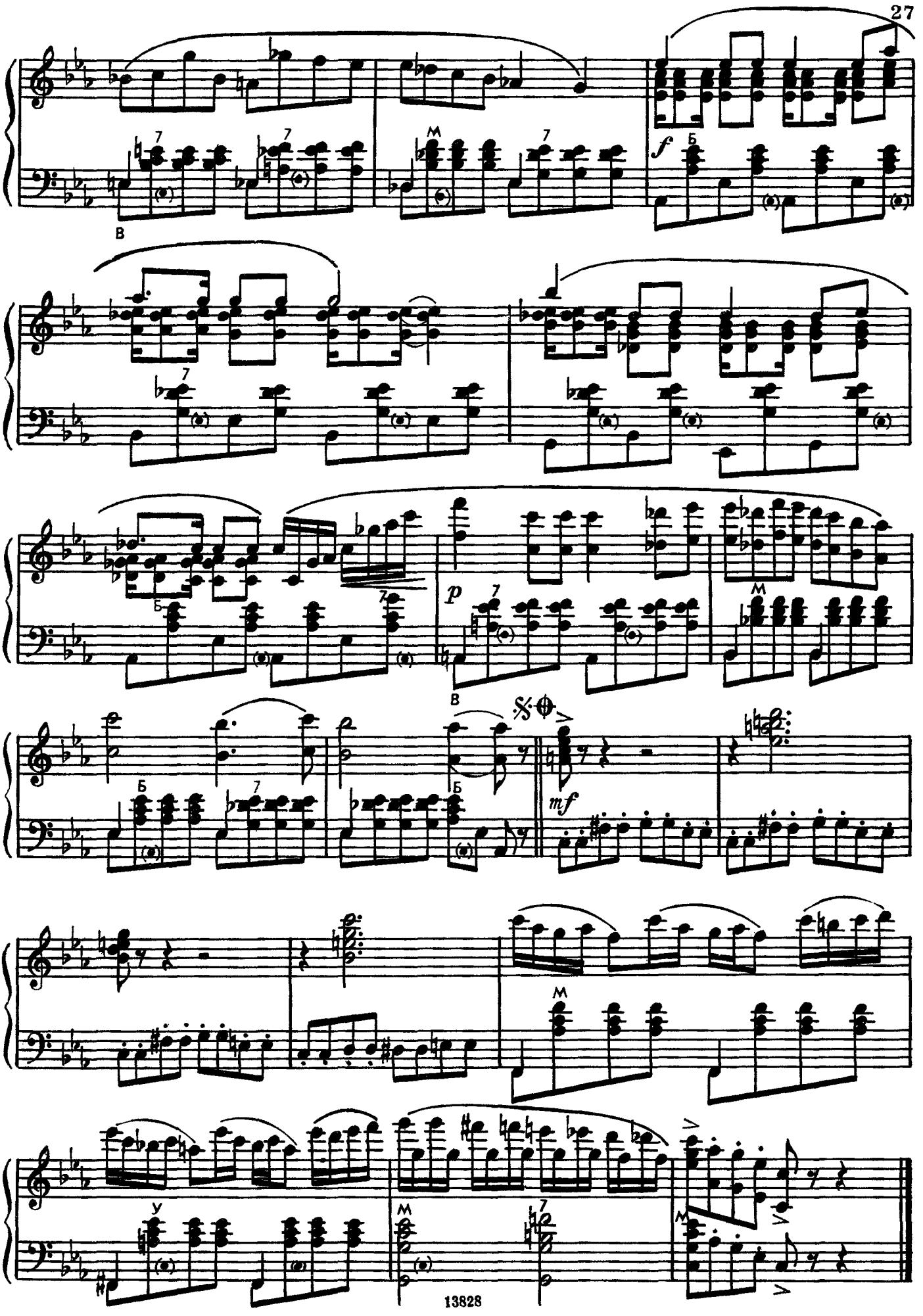

СТАРЫЙ БУЛЬВАР

(Ретро-фокстрот)

Ю. САУЛЬСКИЙ

Умеренно

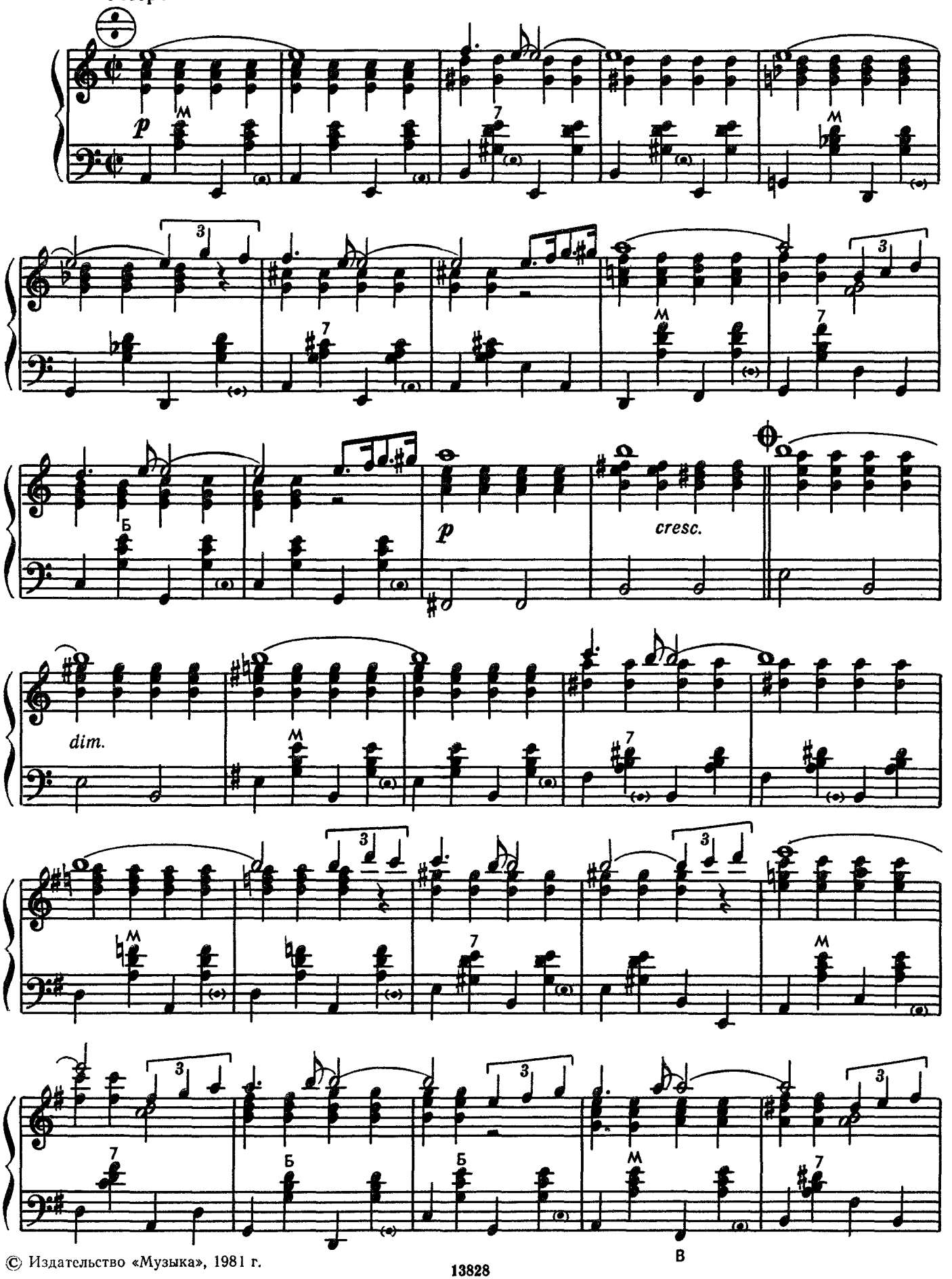

© Издательство «Музыка», 1981 г.

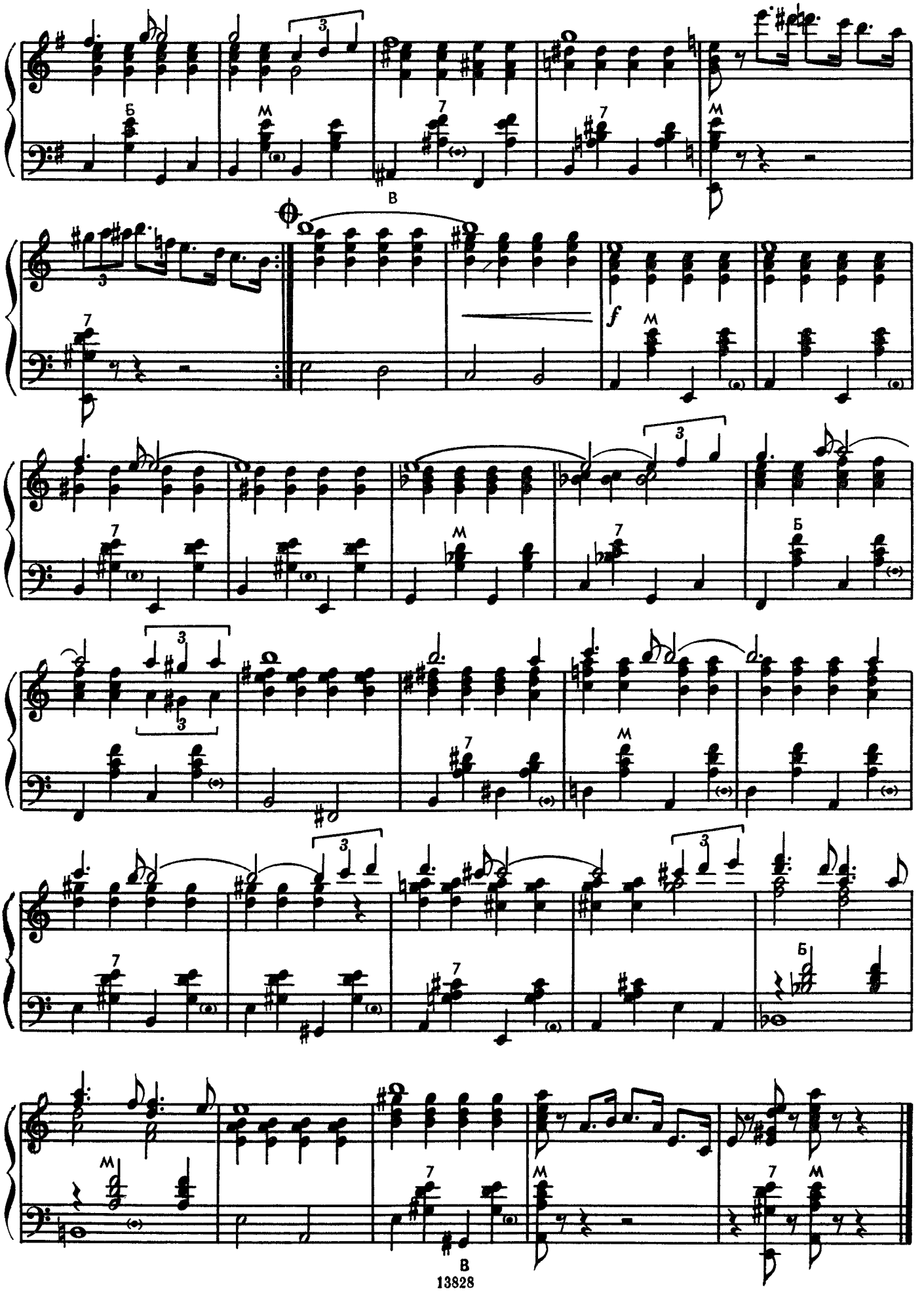
Б
М
7
В
f
Б
М
В

В РИТМЕ „БАНЬЁН“

А. КАТЕНИН

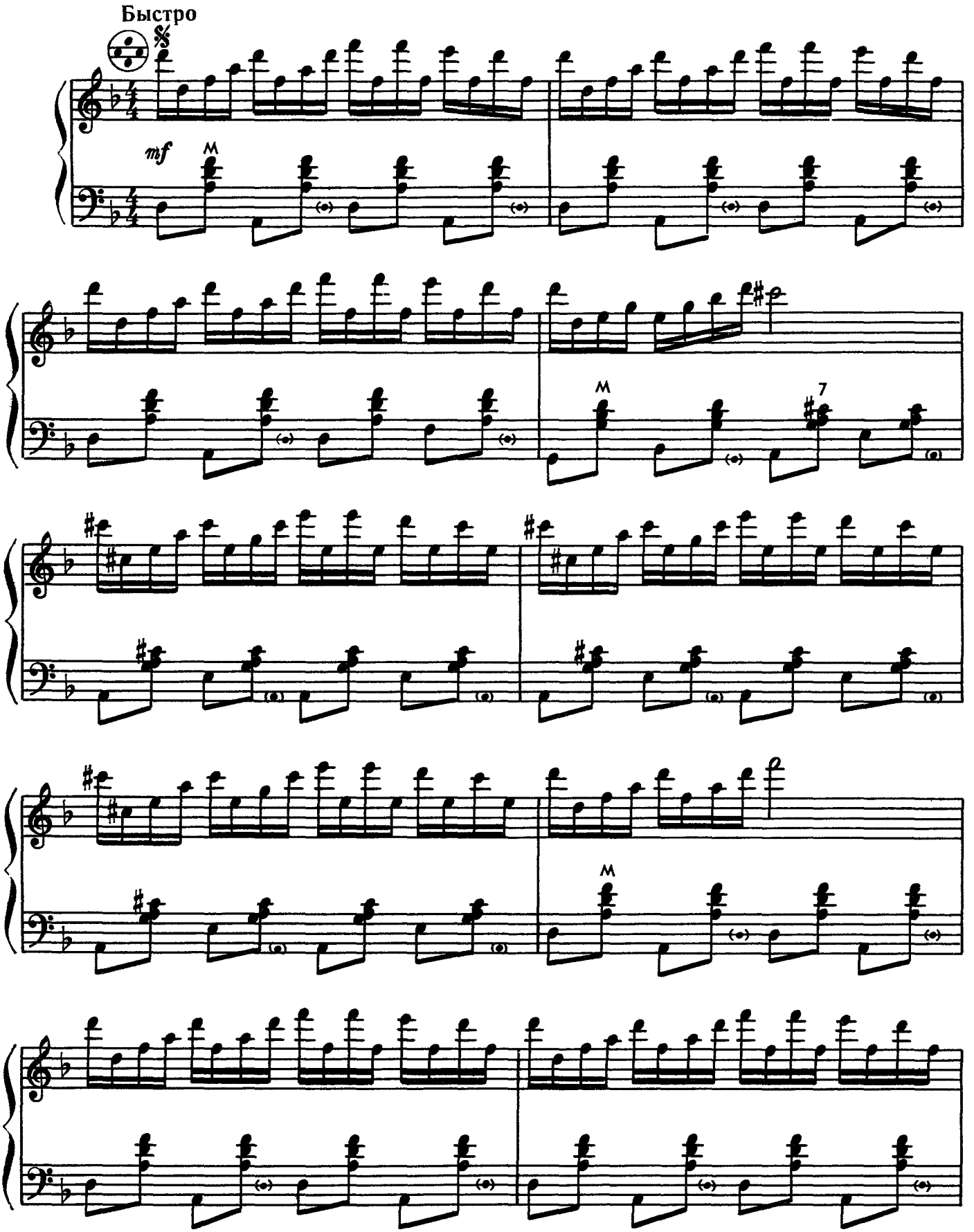

© Издательство «Музыка», 1988 г.

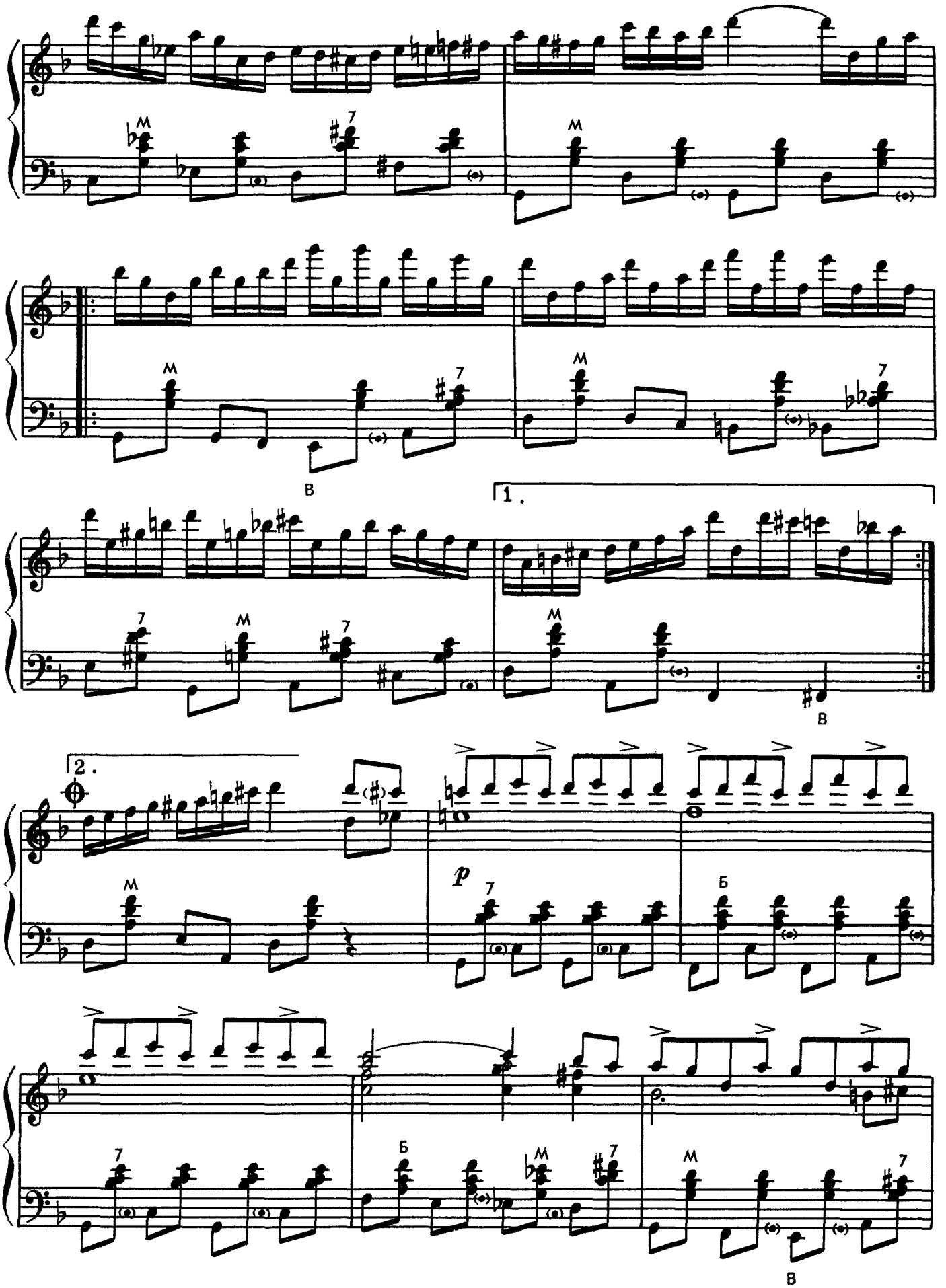
M
7
В
1.
2.
p
Б

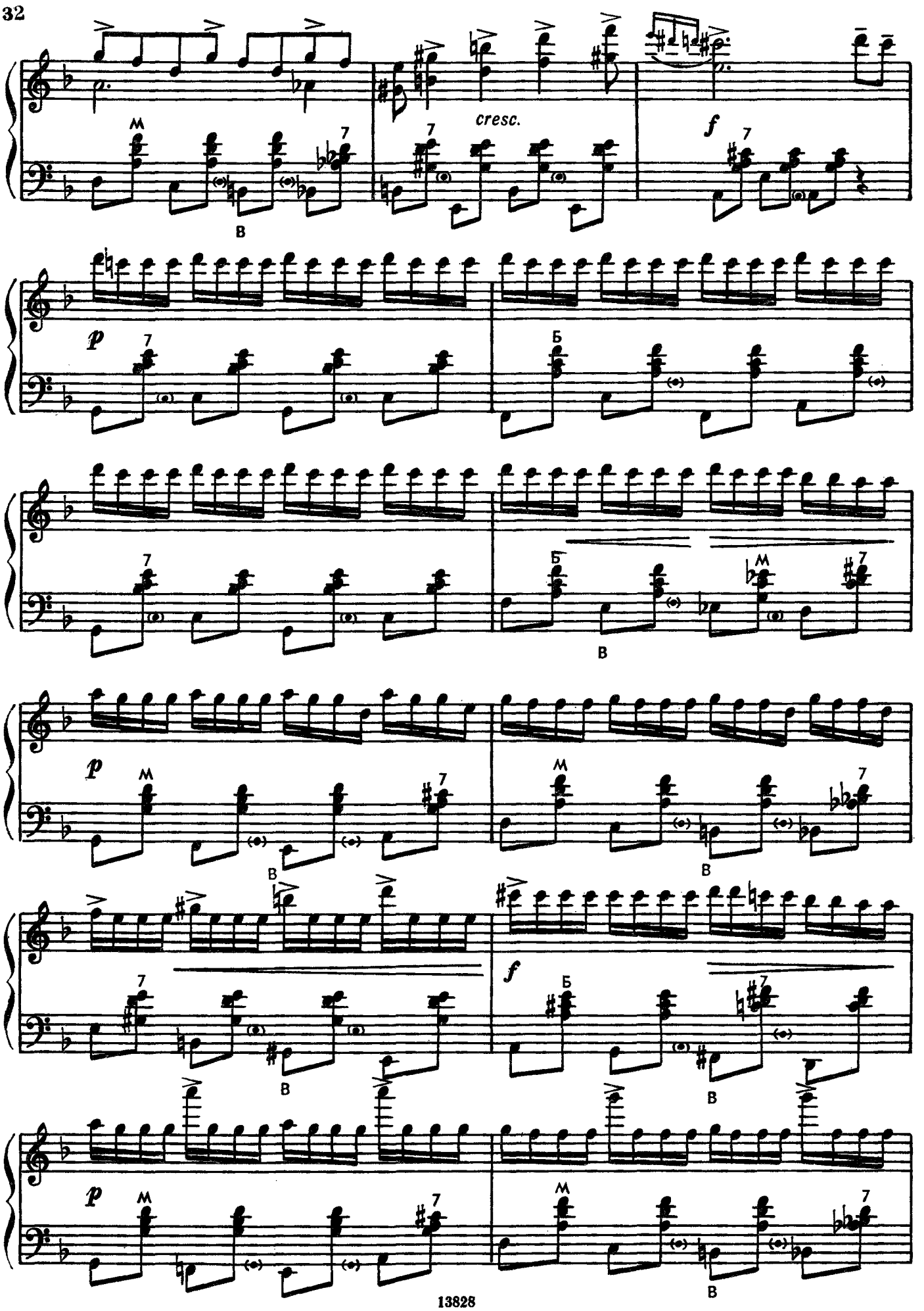
cresc.
f
p
M
7
В
Б

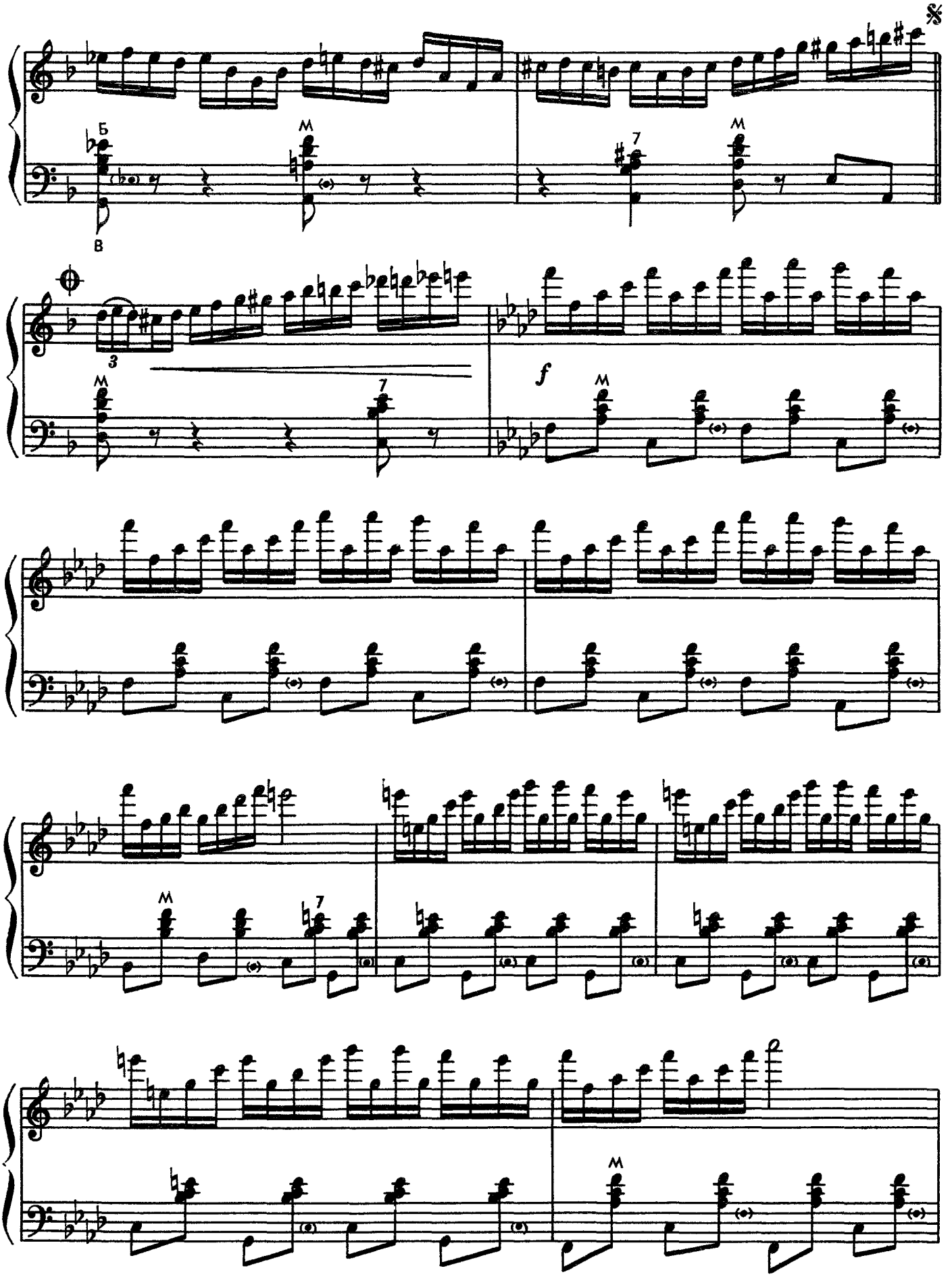
Б
В
M
7
M
3
M
7
f
M
M
7
M
M

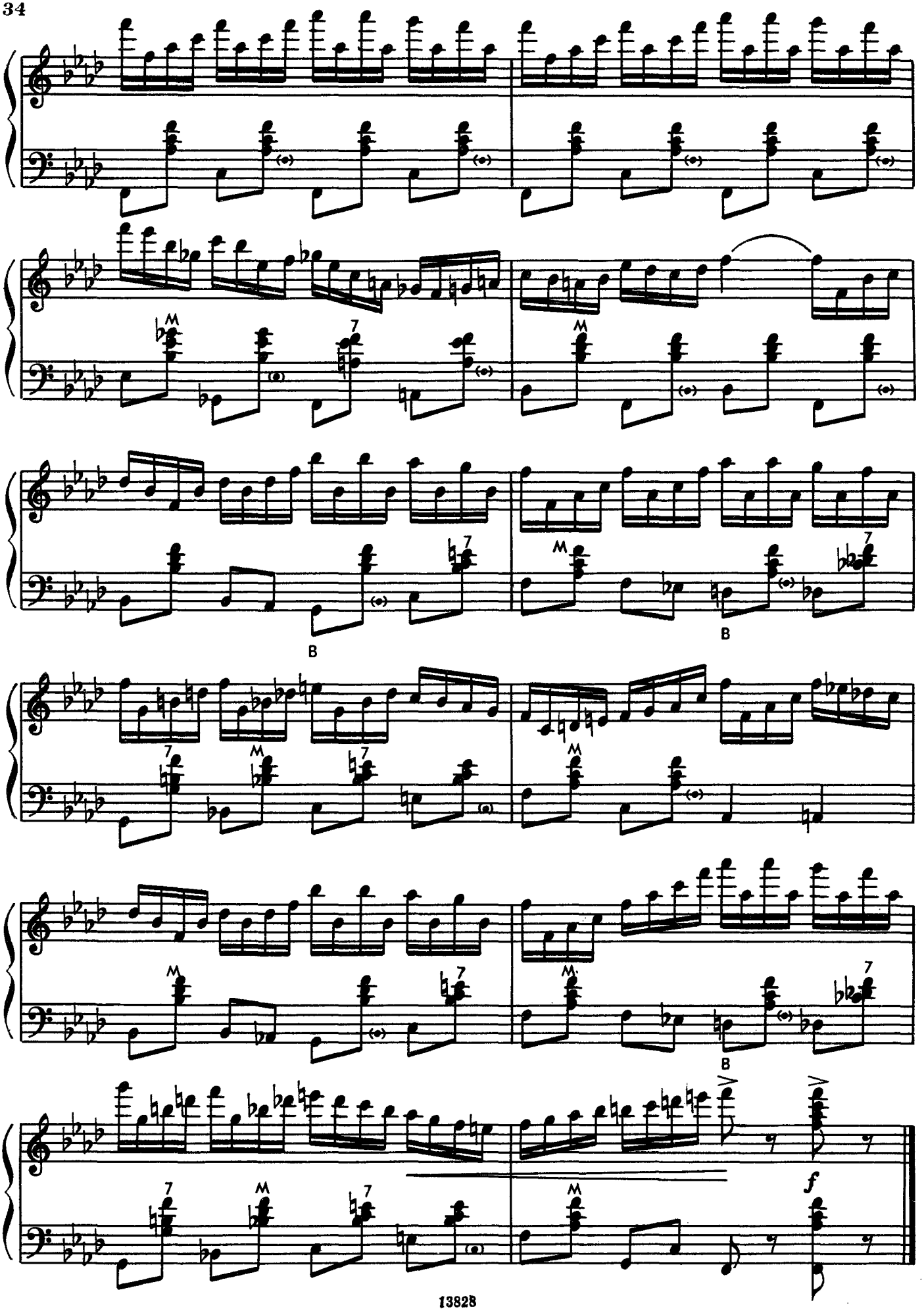
B
B
B
f

ВАЛЬС

Из музыки к кинофильму «Мой ласковый и нежный зверь»

Е. ДОГА

Сдержанно

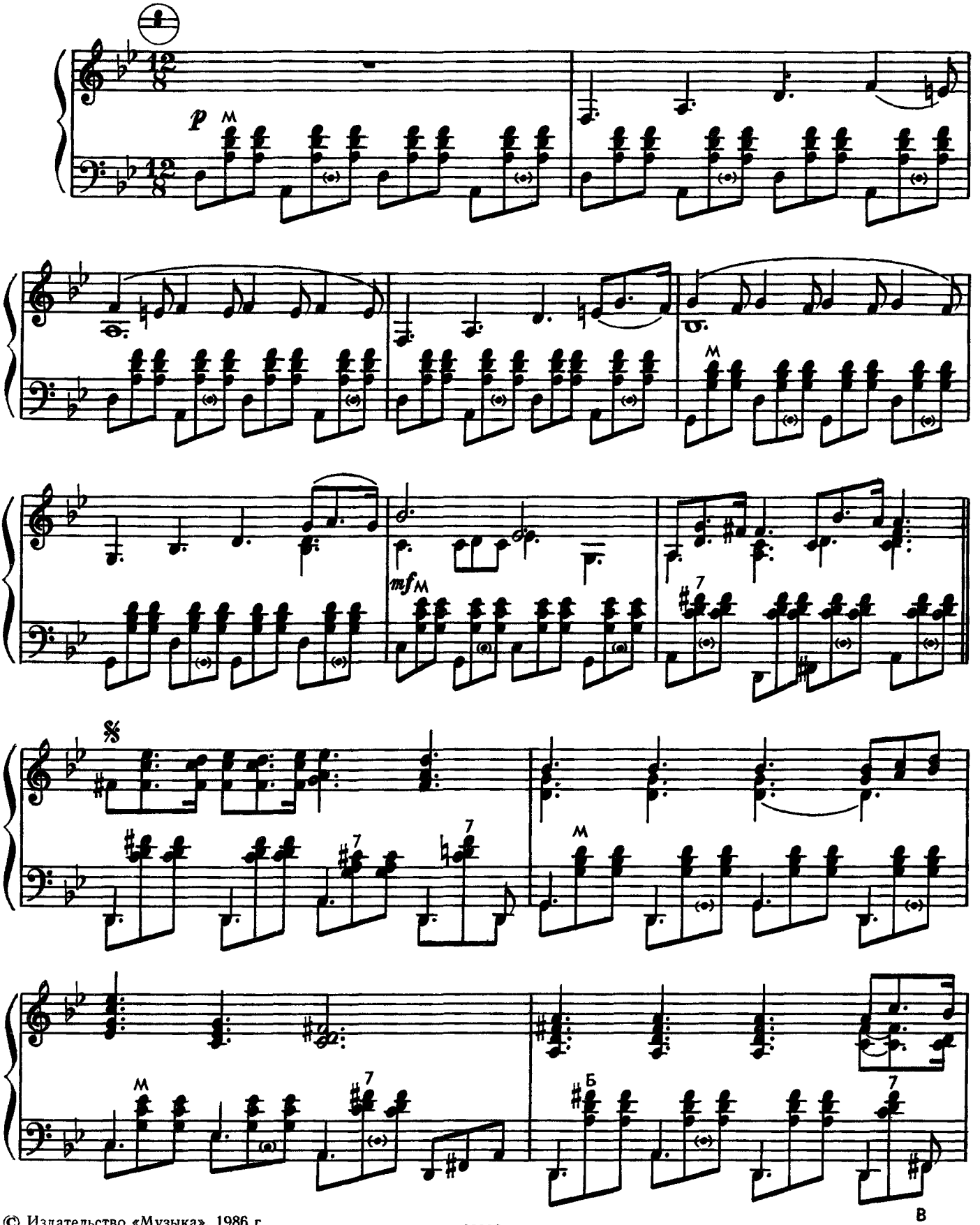

© Издательство «Музыка», 1986 г.

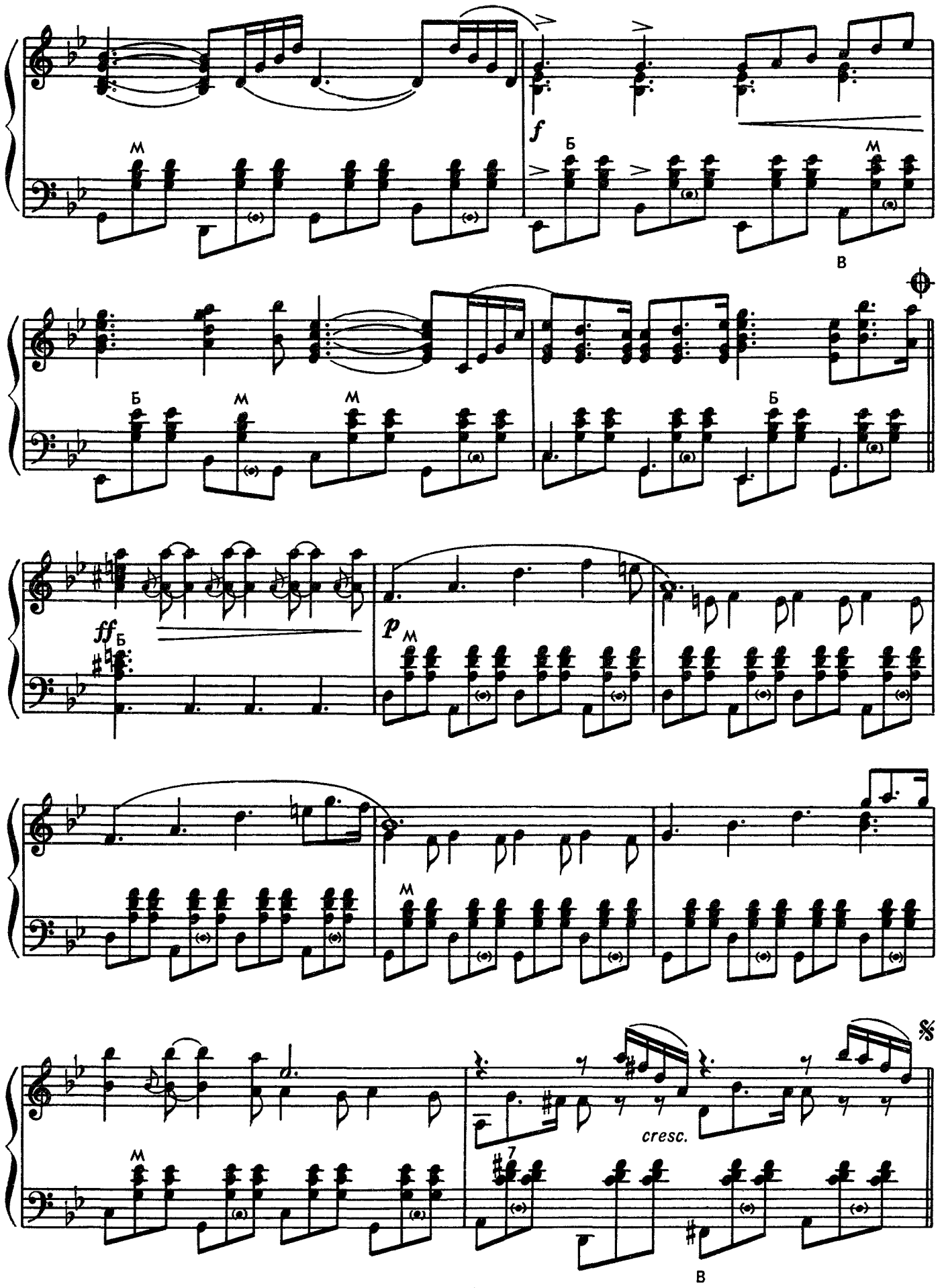
f
cresc.

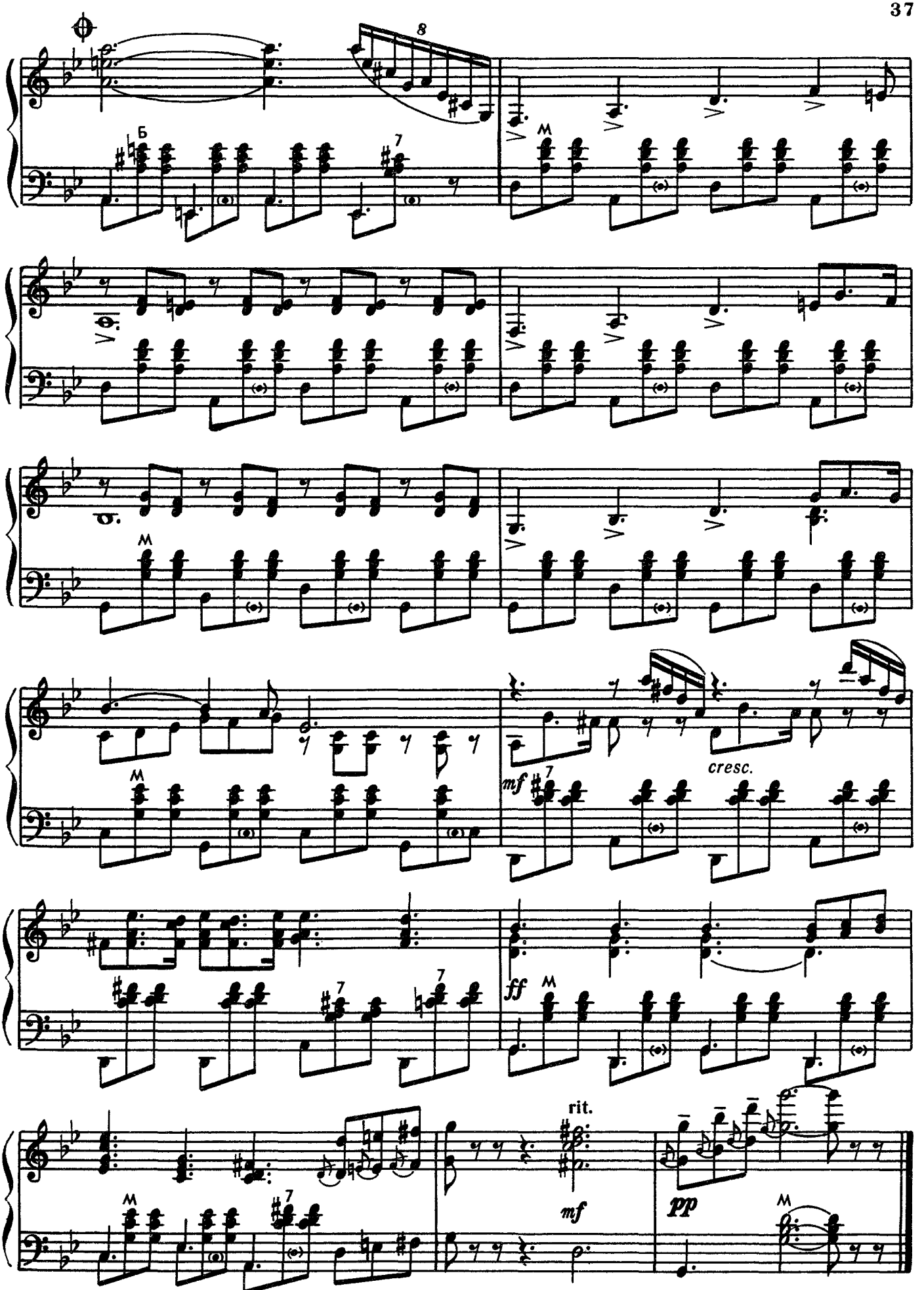
8
Б
7
M
M
M
cresc.
mf
7
ff
M
7
7
M
rit.
mf
pp
M

ВЕСЕЛЫЙ АТТРАКЦИОН

М. ДВИЛЯНСКИЙ

Быстро, весело

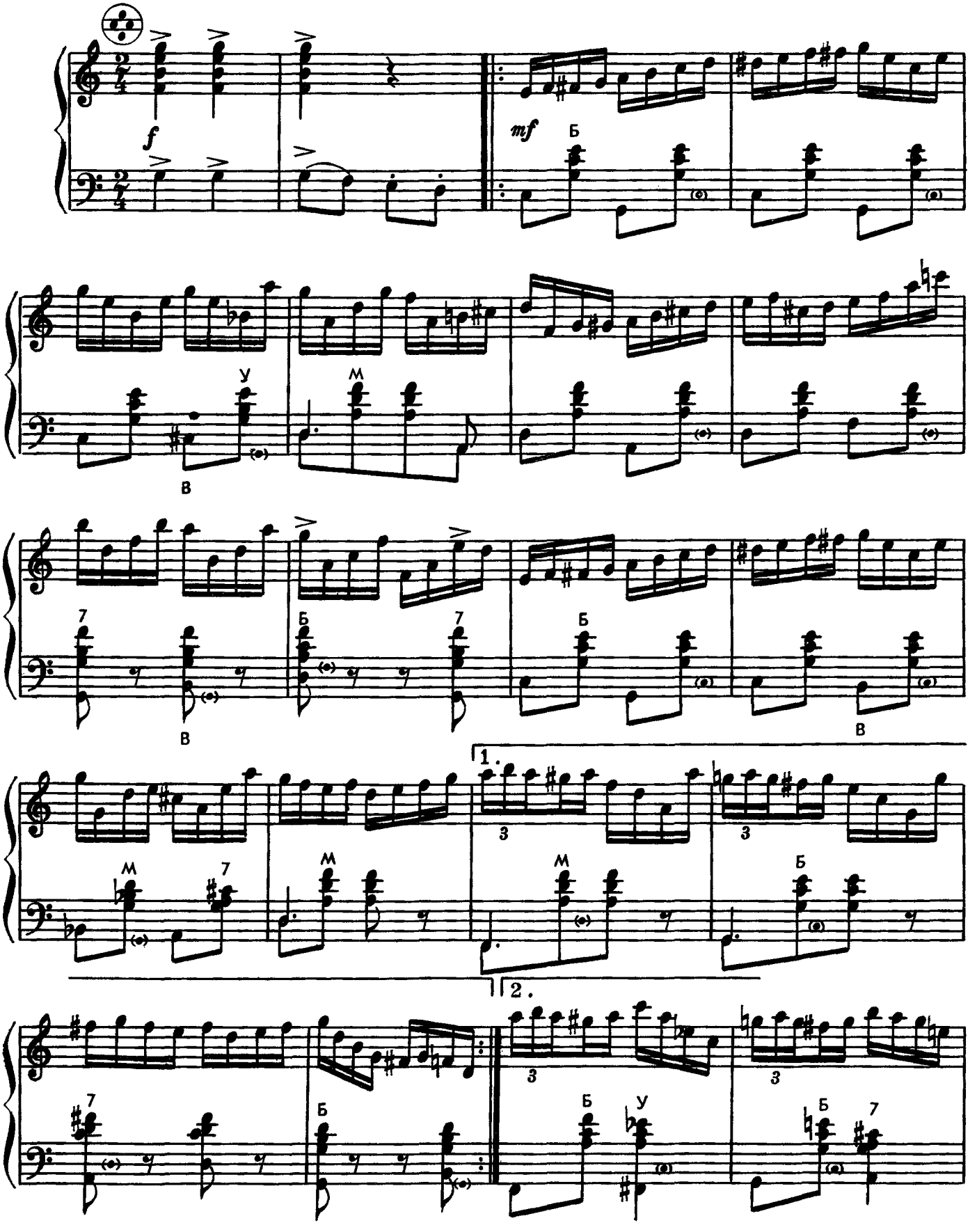

© Издательство «Музыка», 1988 г.

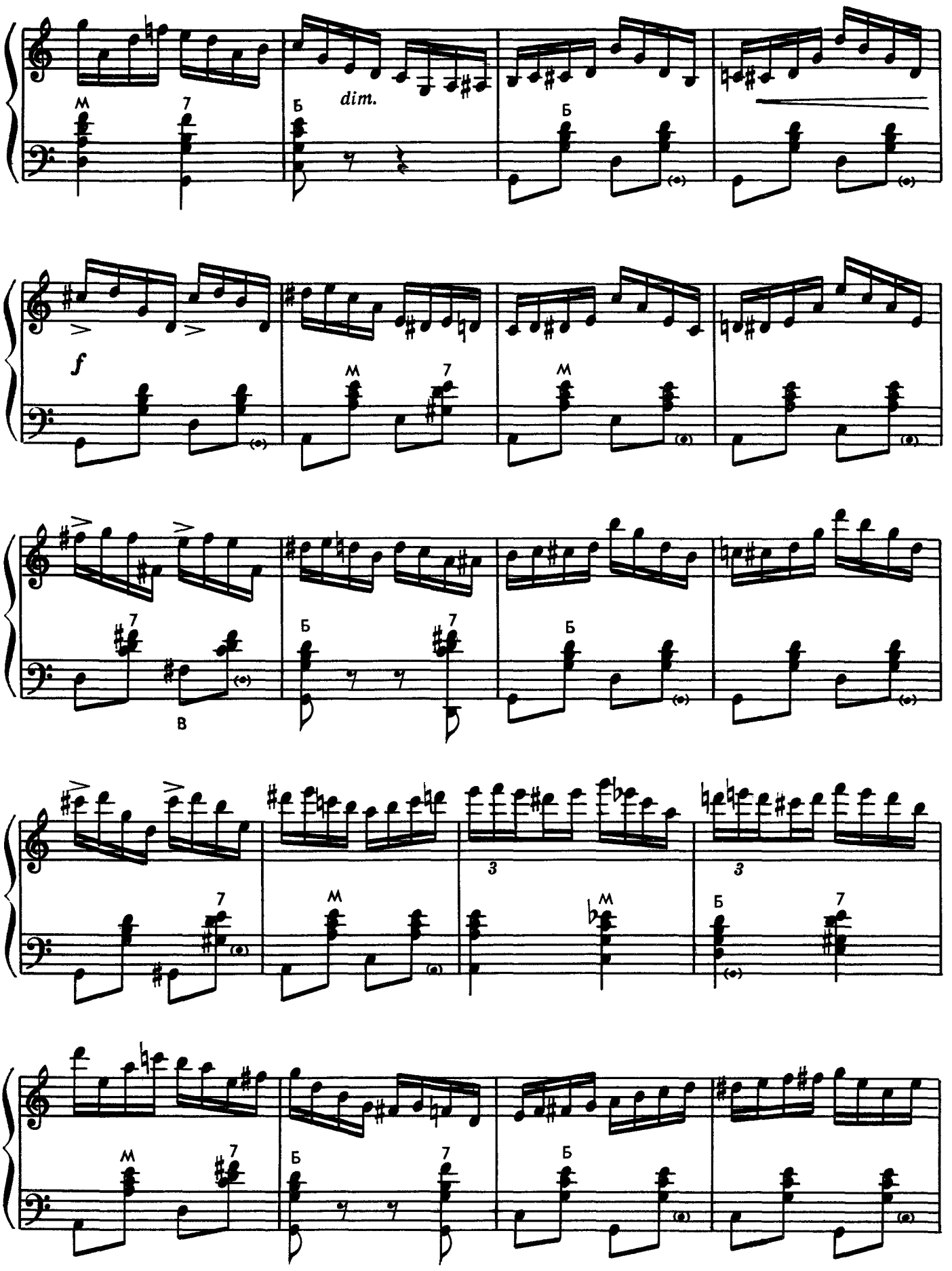
dim.
f
3
3

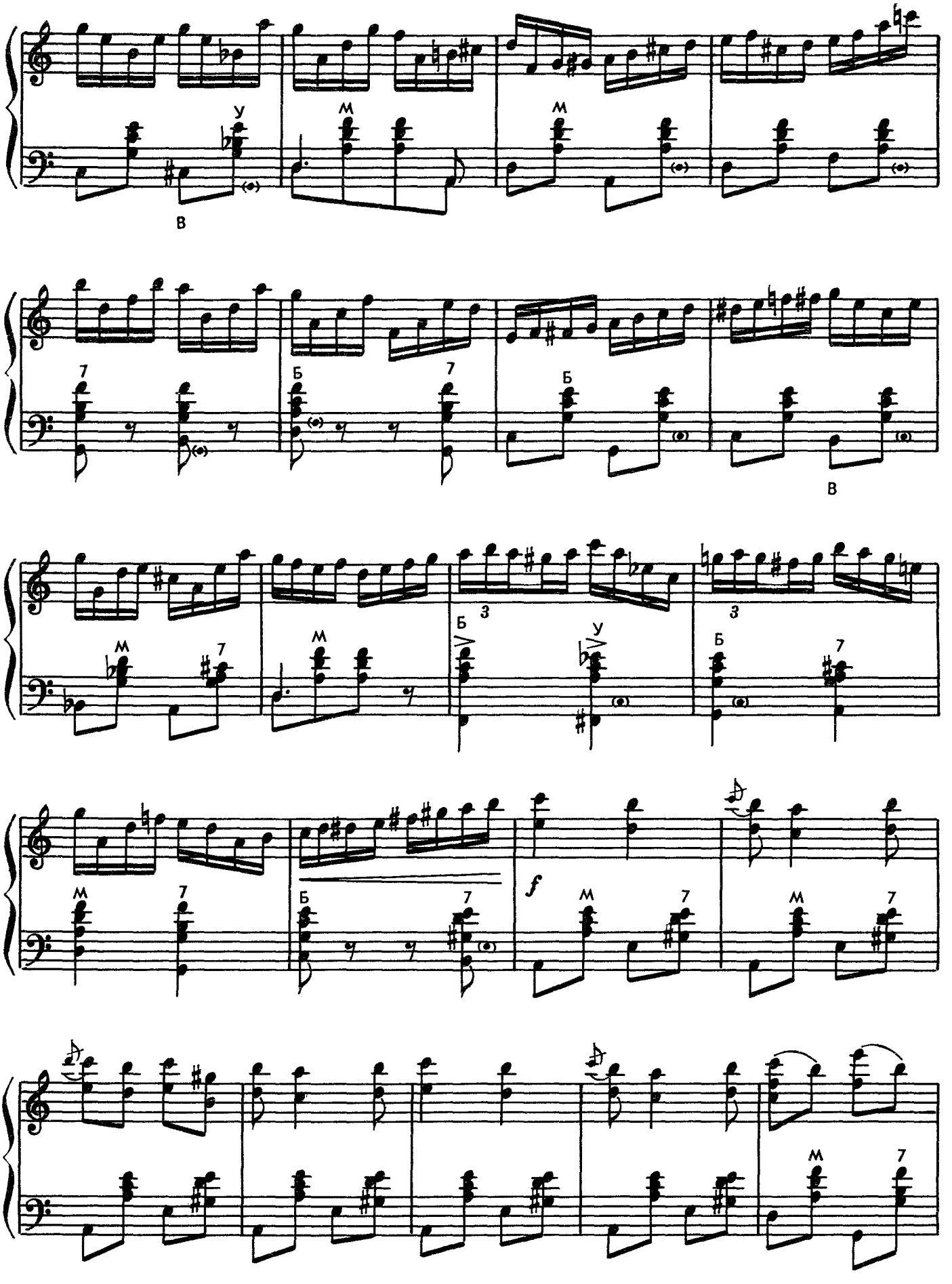
у
м
м
в
7
б
7
б
в
м
7
м
б
у
3
3
б
7
м
7
б
7
f
м
7
м
7
м
7

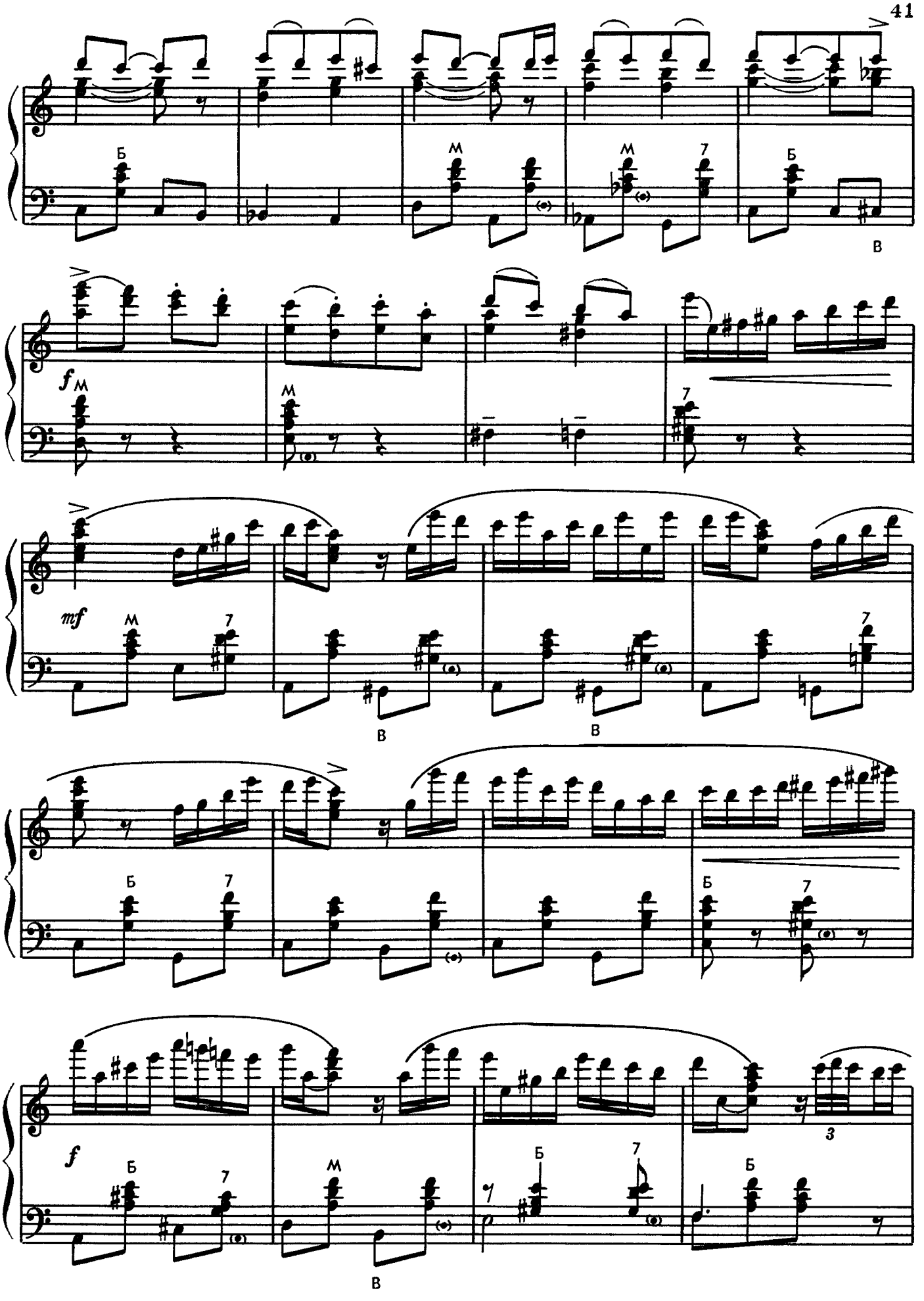
Б
М
М
7
Б
В
f
М
М
7
mf
М
7
В
В
7
Б
7
Б
7
f
Б
7
М
В
Б
7
Б
3
Б

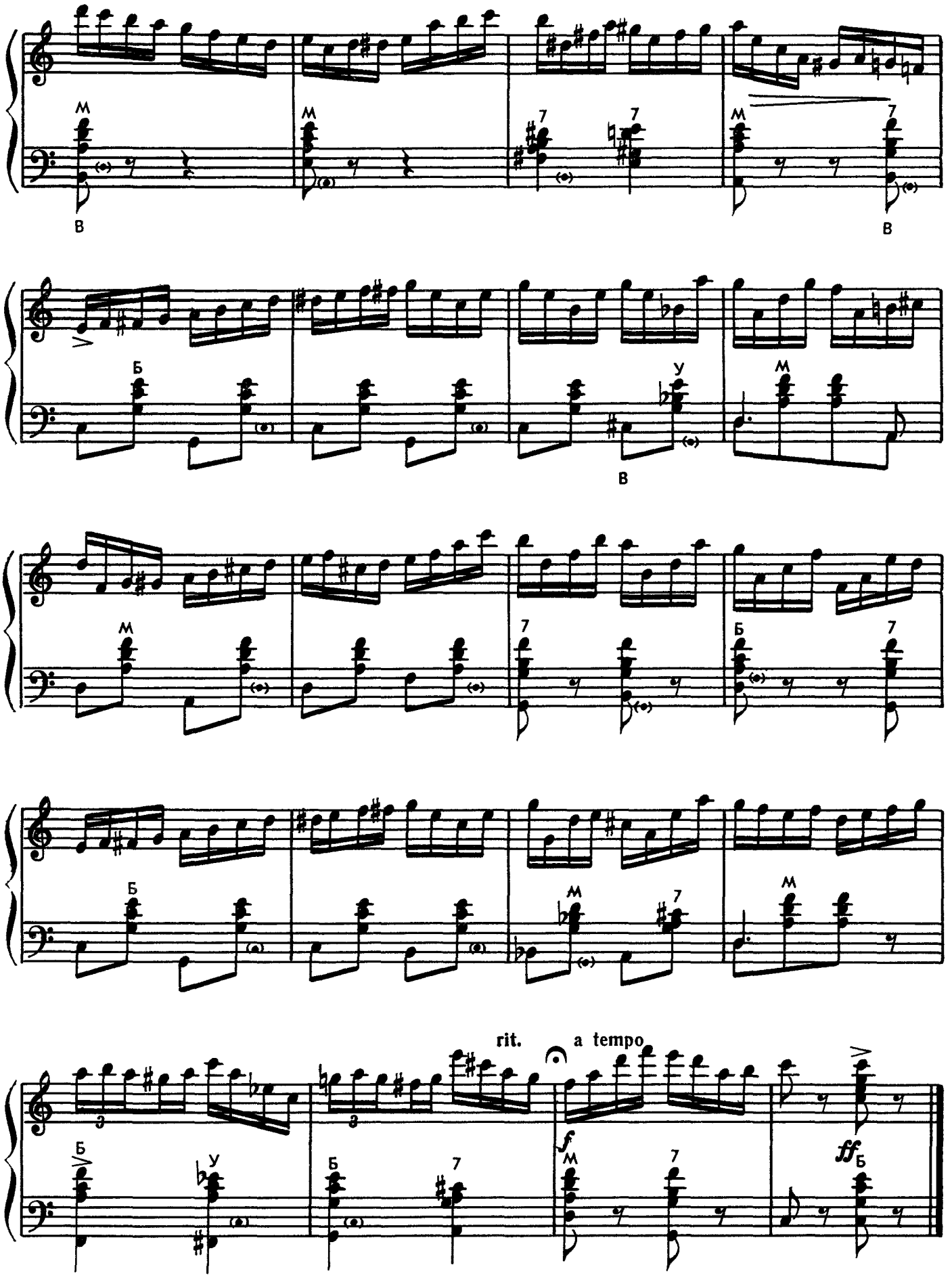
rit.
a tempo

БЕГ ВРЕМЕНИ

Е. ДЕРБЕНКО

Быстро (♩ = 120)

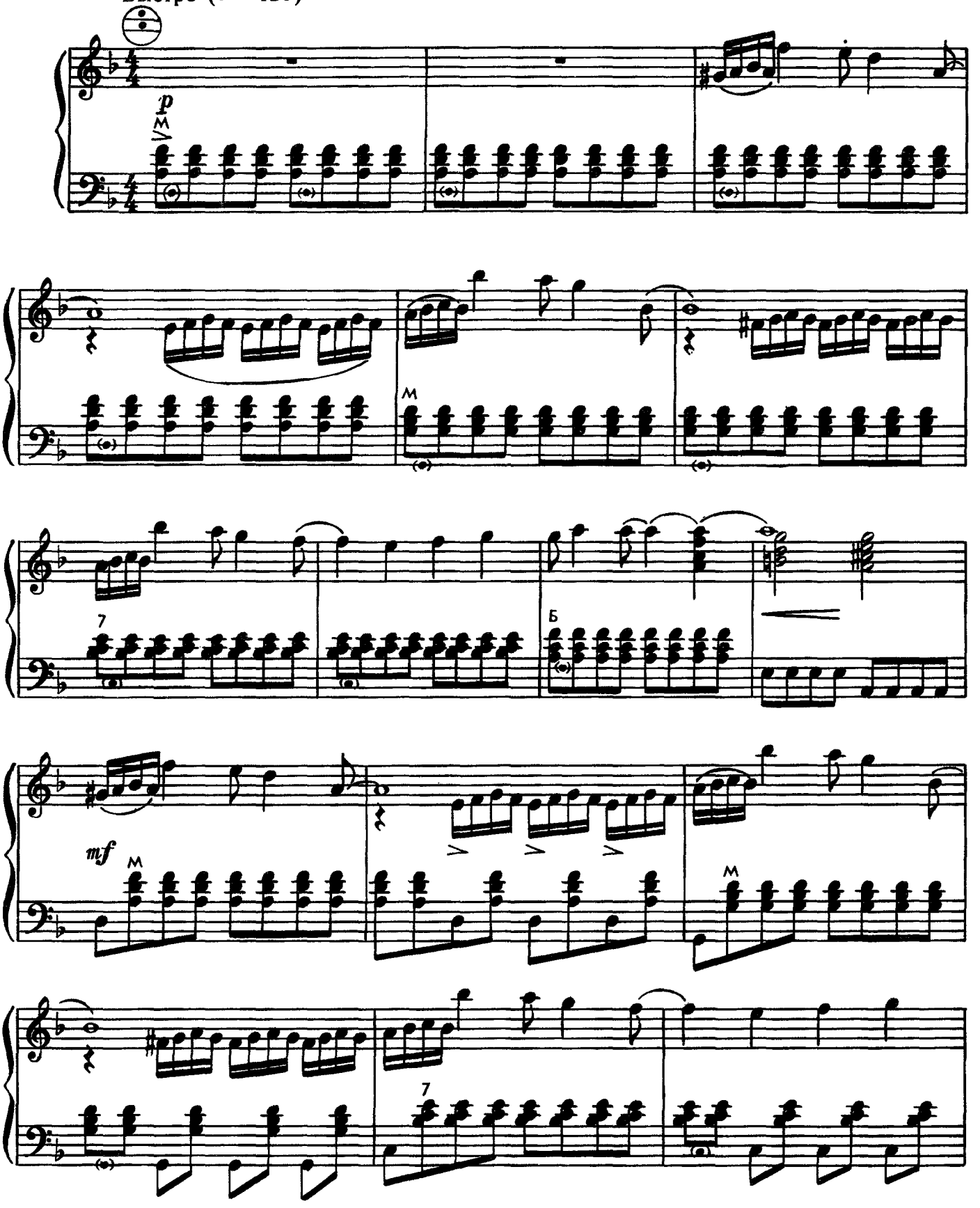

© Издательство «Музыка», 1988 г.

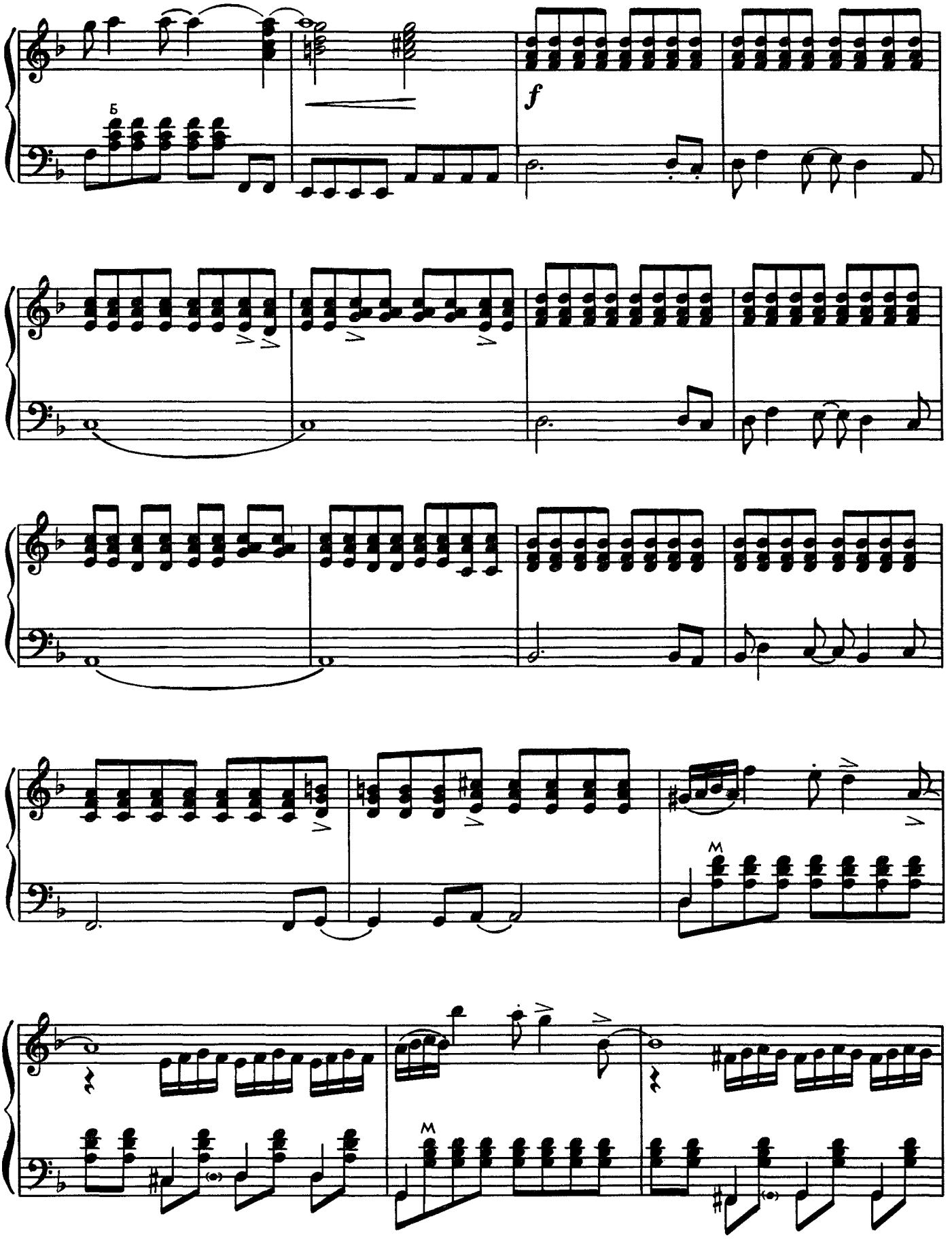
Б
f
M
M

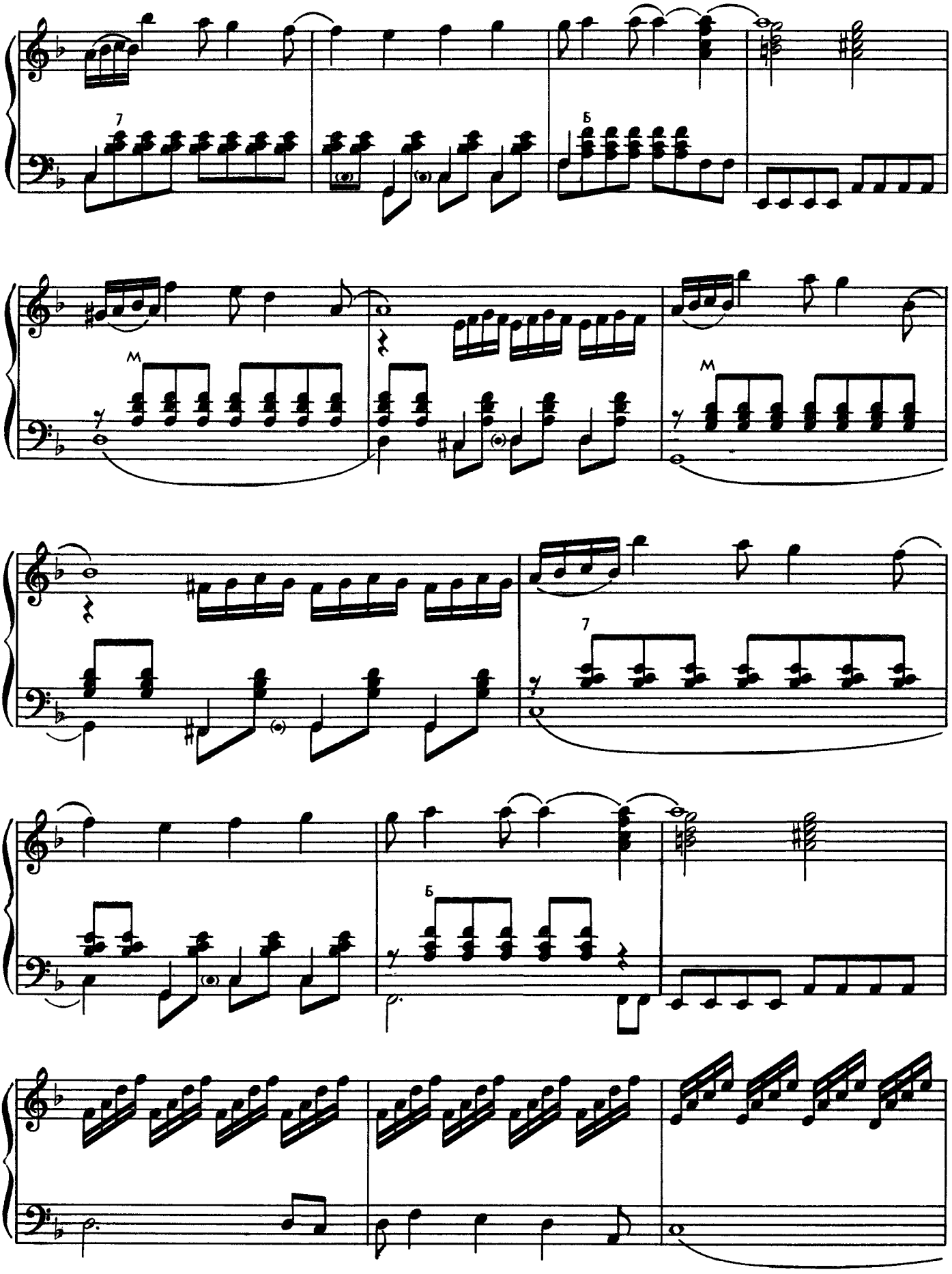
7
Б
M
M
7
Б

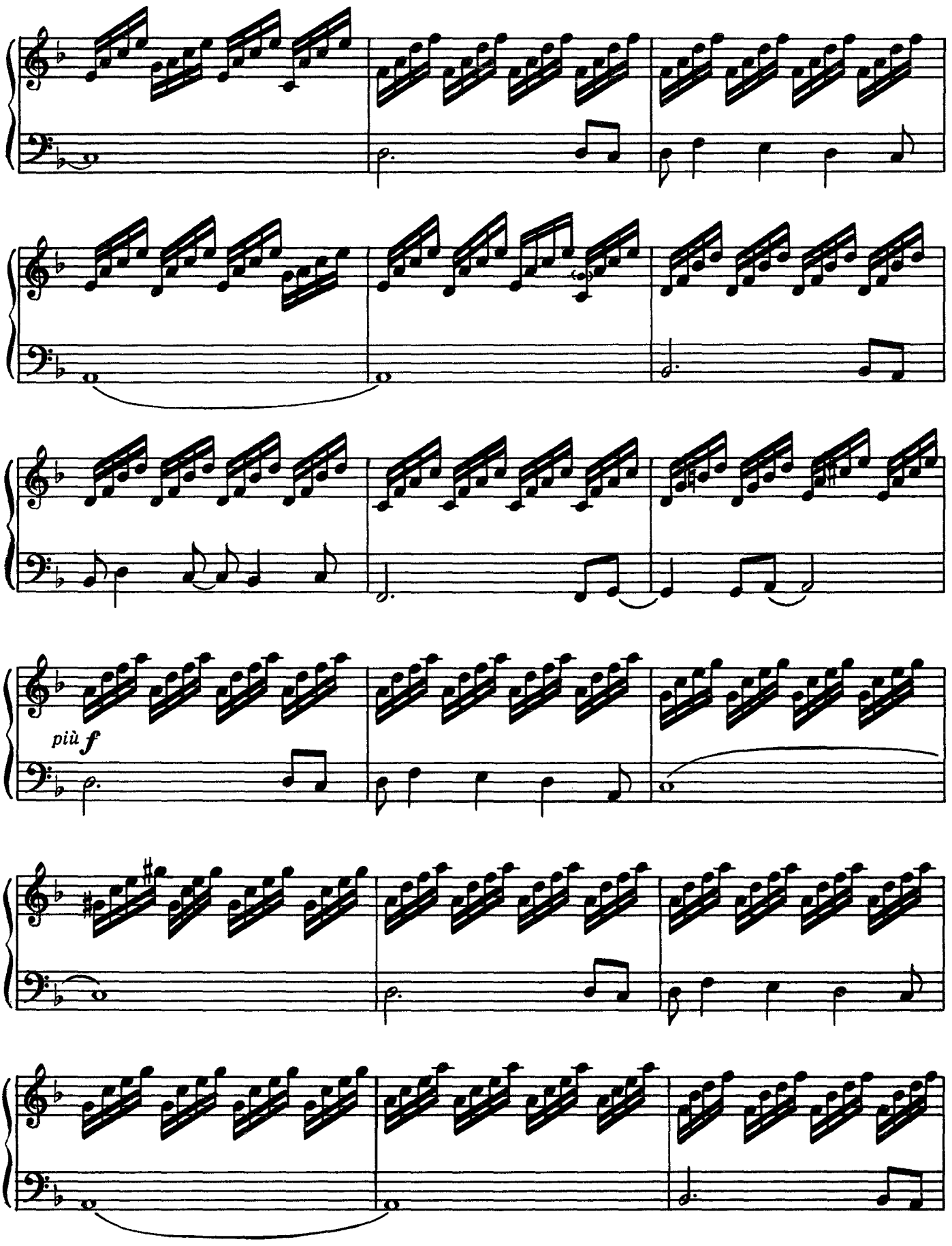
più f

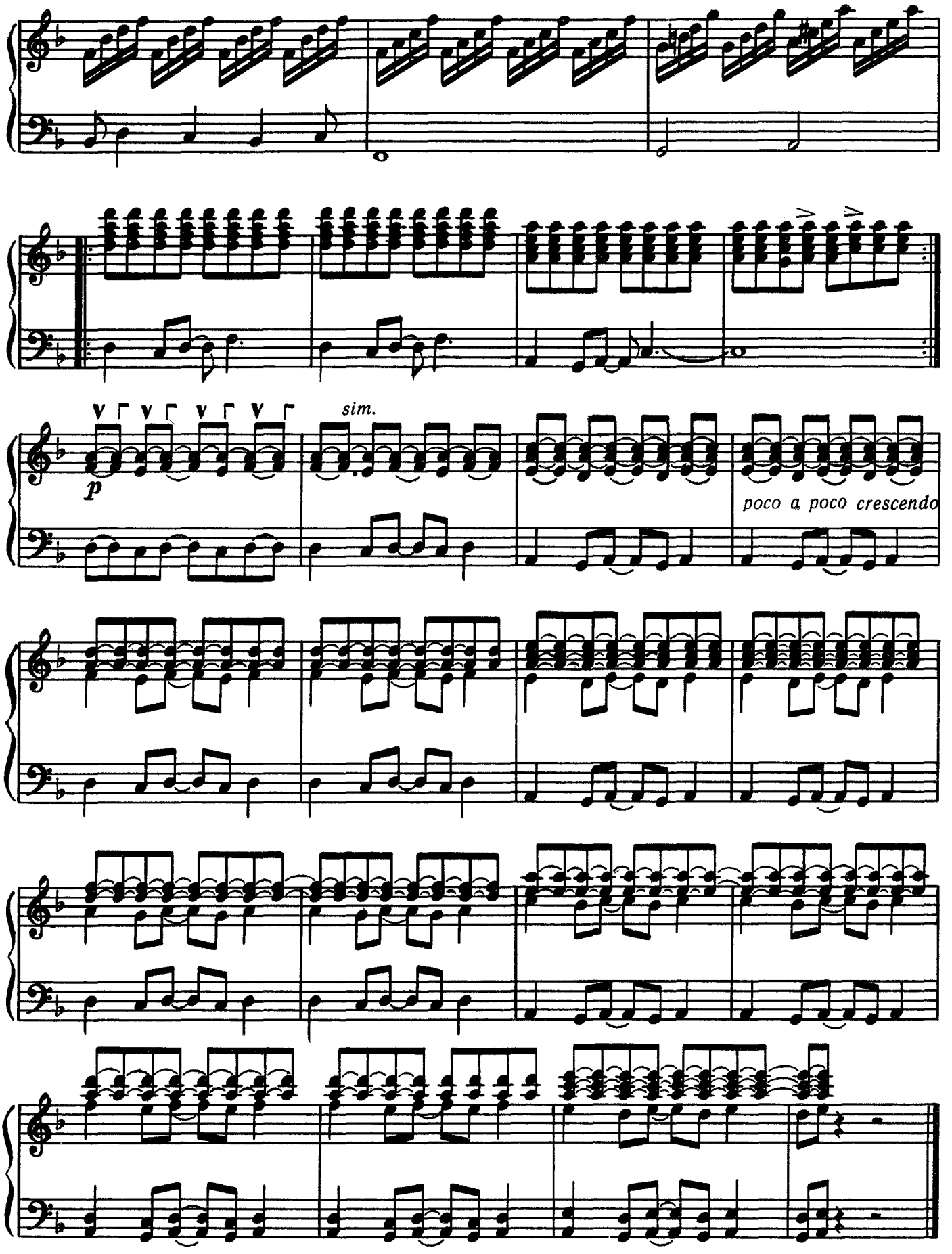
sim.
p
poco a poco crescendo

СОДЕРЖАНИЕ

1. В. Соловьев-Седой. **Марш.** Из музыки к кинофильму «Первая перчатка» 3
2. И. Дунаевский. **Вальс** 6
3. А. Хачатурян. **Танец.** Из музыки к спектаклю «Валенсианская вдова» 8
4. А. Цфасман. **Романс.** Из музыки к кинофильму «За витринами универмага» 11
5. А. Живцов. **Полька** 13
6. Д. Шостакович. **Жонглеры** 16
7. А. Варламов. **На новоселье** 19
8. Б. Холопенко. **Танго** 22
9. А. Быканов. **Рококо** 25
10. Ю. Саульский. **Старый бульвар.** (Ретро-фокстрот) . . 28
11. А. Катенин. **В ритме «баньён»** 30
12. Е. Дога. **Вальс.** Из музыки к кинофильму «Мой ласковый и нежный зверь» 35
13. М. Двилянский. **Веселый аттракцион** 38
14. Е. Дербенко. **Бег времени** 43

№ 1—7, 9, 10, 12 — переложение М. Двилянского.

Нотное издание

МУЗЫКА СОВЕТСКОЙ ЭСТРАДЫ

Произведения для аккордеона или баяна

Выпуск 5

Составитель Михаил Абрамович Двилянский

Редактор *Б. Киселев.* Лит. редактор *Т. Соколова*
Худож. редактор *А. Головкина.* Техн. редактор *Г. Фокина*
Корректор *А. Пузин*

Н/К

Подписано в набор 30.12.86. Подписано в печать 08.09.87. Формат 60×90¹/₈. Бумага картографическая. Гарнитура литературная. Печать офсетная. Объем печ. л. 6,0. Усл. п. л. 6,0. Усл. кр.-отт. 6,25. Уч.-изд. л. 6,81. Тираж 8000 экз. Изд. № 13828. Зак. 105. Цена 70 к.

Издательство «Музыка», 103031, Москва, Неглинная, 14

Московская типография № 6 Союзполиграфпрома при Государственном комитете СССР по делам издательств, полиграфии и книжной торговли, 109088, Москва, Ж-88, Южнопортовая ул., 24

70 к.

МУЗЫКА СОВЕТСКОЙ ЭСТРАДЫ

025318
вн. выст

МУЗЫКА СОВЕТСКОЙ ЭСТРАДЫ
МУЗЫКА СОВЕТСКОЙ ЭСТРАДЫ